



Réservation Gîtes de France Dordogne-Périgord



Gîte N°24G904 - Domaine de la Porte - La Bergerie

3486 route de Bourdeilles - 24460 AGONAC

Édité le 30/06/2022 - Saison 2022



Capacité : 13 personnes

Nombre de chambres : 4

Surface habitable : 250 m²

Un gîte spacieux et moderne, idéal pour se ressourcer en famille où entre amis au coeur de la campagne périgourdine.



Un gîte spacieux et moderne, idéal pour se ressourcer en famille ou entre amis dans le Périgord. Vous pourrez vous détendre à vos retours de visite en profitant de la piscine privative chauffée couverte par un dôme et sécurisée par une clôture, de dimension 9mx4m, au chlore, de profondeur 1.40m à 1.70m (ouverte toute l'année). Nombreuses animations à proximité : accrobranche, centre équestre, balades, sans oublier

bien sûr les sites touristiques, vous serez seulement à 13 min de la ville de Brantôme appelée la Venise du Périgord. A 1 h de route environ, vous pourrez vous promener dans le vignoble de Bergerac ou vous rendre à Montignac (Centre International de l'Art Pariétal Lascaux 4) ou à Sarlat, cité médiévale au patrimoine exceptionnel ou dans les sites préhistoriques de la Vallée de la Vézère ou les châteaux, villages et bastides de la Vallée de la Dordogne... Au rez-de-chaussée, vous apprécierez la pièce à vivre disposant d'une cuisine intégrée entièrement équipée, lave-vaisselle, 2 fours, micro-ondes, combiné-congélateur, un piano de cuisson, ouverte sur l'espace repas. Salon avec TV, connexion internet Wifi, Netflix, un billard. Buanderie équipée d'une machine à laver et d'un sèche-linge. A l'étage, vous disposerez de 4 chambres climatisées possédant un balcon, une salle d'eau privée pour chacune et TV : 2 des chambres disposent de lits de 180, et 2 autres de lits de 160. 3 de ces chambres ont 1 lit de 90 supplémentaire dans leur mezzanine ; Enfin, la 4ème chambre est équipée d'un lit de 140 dans la mezzanine. Chauffage électrique. Terrain clos privatif de 3000 m². Un terrain de pétanque, table ping-pong. Linge de maison, linge de toilette, draps, chauffage, électricité et ménage fin de séjour inclus. Équipement bébé : lit et chaise haute. Vous aurez accès à un étang privé après 10/15 min de marche pour le plaisir des pêcheurs en no kill.

Accès ♿ Latitude. 45.30423490 - Longitude. 0.69809130

En direction de Périgueux vers Brantôme suivre la D939 faire 19 km puis sur la droite prendre la D109 direction "Agonac/sencenac" faire 3.4 km et sur votre droite tourner sur la Propriété La porte.

Carte Michelin : 329
Pli n° : F4

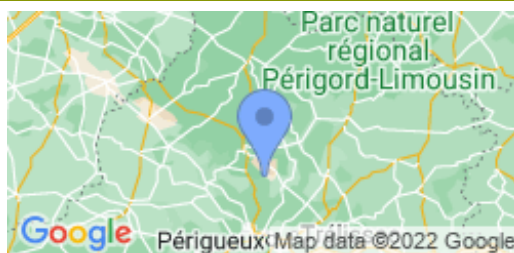

Compléments d'informations

Toutes ces informations ont été communiquées et validées par le propriétaire et ne peuvent en aucun cas mettre en cause les Gîtes de France.

* A défaut de conditions particulières mentionnées sur cette fiche, les conditions générales de location sont applicables.

* Envisager de séjourner dans une location équipée d'une piscine suppose pour les locataires d'assurer une vigilance et une surveillance active et constante de la piscine et de toutes les personnes susceptibles d'y accéder, en particulier les jeunes enfants.

Service de réservation

Réservation Gîtes de France Dordogne-Périgord

☎ 05 36 15 00 24 ✉ reservation@gites-de-france-dordogne.fr

🌐 <https://www.gites-de-france-dordogne.com>

Langue parlée



Remise des clés effectuée par

Par les propriétaires, Sandrine et Thierry Couloumy, sur place au gîte.

Dépôt de garantie

Caution à verser à l'arrivée : 1500.00€

Période d'ouverture

D'avril au 14 octobre et pour les vacances de la Toussaint et Noël.

Loisirs à proximité

- 📍 Equitation : 3.0 km
- 📍 Tennis : 5.0 km
- 📍 Golf : 18.0 km
- 📍 Pêche : 0.2 km
- 📍 Piscine : Sur Place
- 📍 Sentiers : Sur Place
- 📍 Canoë-kayak : 10.0 km
- 📍 Plan eau : 0.2 km
- 📍 Vélo/VTT : Sur Place
- 📍 Gare : 20.0 km
- 📍 Commerce : 10.0 km

Vos hôtes

Nous sommes nuciculteurs depuis une quinzaine d'années. La noyeraie, de 15 hectares est en conversion biologique depuis cette année. La plus grosse partie de notre production est vendue en coopérative mais nous avons à cœur de proposer une vente directe de nos noix mais également de nos produits transformés : huile, cerneaux caramélisés, moutarde noix-ail, crème de noix, confiture de noix verte, figues-noix, prunes-noix... Nous avons eu envie de vous faire partager également notre amour pour le Périgord en rénovant le domaine.



Gîte N°24G904 - Domaine de la Porte - La Bergerie situé à 5.0 km du centre de AGONAC

Tarifs 2022 en € - Valable le 30/06/2022

**Basse Saison**

Du 08/01/2022 au 08/04/2022
Du 01/10/2022 au 21/10/2022
Du 05/11/2022 au 16/12/2022

1600€**Vacances Scolaires**

Du 09/04/2022 au 06/05/2022
Du 22/10/2022 au 04/11/2022
Du 17/12/2022 au 06/01/2023

1800€**Moyenne Saison**

Du 07/05/2022 au 01/07/2022
Du 03/09/2022 au 30/09/2022

2000€**Haute Saison**

Du 02/07/2022 au 08/07/2022
Du 27/08/2022 au 02/09/2022

2200€**Très Haute Saison**

Du 09/07/2022 au 26/08/2022

2400€**Le prix comprend**

Le ménage en fin de séjour
Les draps
Le linge de maison
Le linge de toilette
L' électricité et le chauffage

Options / Suppléments

Chauffage / stère **60.00€**

Le prix ne comprend pas

Le bois 60 € par stère
La taxe de séjour

Equipements extérieurs

- | | | |
|---|---|---|
| <input checked="" type="checkbox"/> Barbecue ou plancha | <input checked="" type="checkbox"/> Cour | <input checked="" type="checkbox"/> Jardin |
| <input checked="" type="checkbox"/> Jeux extérieurs enfants | <input checked="" type="checkbox"/> Maison Individuelle | <input checked="" type="checkbox"/> Parking privé |
| <input checked="" type="checkbox"/> Ping-pong ou Billard | <input checked="" type="checkbox"/> Piscine privée | <input checked="" type="checkbox"/> Salon de jardin |
| <input checked="" type="checkbox"/> Terrasse | | |

Equipements intérieurs

- | | | |
|---|---|---|
| <input checked="" type="checkbox"/> Cheminée ou Poêle | <input checked="" type="checkbox"/> Climatisation | <input checked="" type="checkbox"/> Combiné congélateur |
| <input checked="" type="checkbox"/> Four | <input checked="" type="checkbox"/> Lave-linge | <input checked="" type="checkbox"/> Lave-vaisselle |
| <input checked="" type="checkbox"/> Micro ondes | <input checked="" type="checkbox"/> Sèche-linge | <input checked="" type="checkbox"/> Télévision |

Services

- | | | |
|--|---|---|
| <input checked="" type="checkbox"/> A proximité des prop | <input checked="" type="checkbox"/> Draps/linge compris | <input checked="" type="checkbox"/> Equipement bébé |
| <input checked="" type="checkbox"/> Internet ou Wifi | <input checked="" type="checkbox"/> Ménage inclus | <input checked="" type="checkbox"/> Vélos à disposition |

Détail des pièces

Niveau	Type de pièce	Surface	Literie	Descriptif - Equipement
RDC	Cuisine Salon Salle à Manger	130.00m ²		Une cuisine ouverte équipée d'un lave-vaisselle, d'une cafetière Senséo, de 5 feux gaz, d'une plaque de cuisson, de 2 fours, d'un micro-ondes, d'un combiné-congélateur. Cuisine ouverte sur le salon avec 4 canapés, TV et la salle à manger.
RDC	Buanderie	m ²		Buanderie équipée d'une machine à laver et d'un sèche-linge
1er étage	Chambre	27.00m ²	- 1 lit(s) 90 - 1 lit(s) 160 ou supérieur	1 lit de 180x200, climatisation réversible, balcon, salle d'eau ouverte avec une douche à l'italienne, 2 vasques et WC séparé, sèche-cheveux. 1 lit de 90 x190 dans la mezzanine.
1er étage	Chambre	25.00m ²	- 1 lit(s) 90 - 1 lit(s) 160 ou supérieur	1 lit de 160x200, climatisation réversible, balcon, TV, une salle d'eau avec une douche et WC, sèche-cheveux. 1 lit de 90x190 dans la mezzanine.
1er étage	Chambre	25.00m ²	- 1 lit(s) 90 - 1 lit(s) 160 ou supérieur	1 lit de 160x200, climatisation réversible, balcon, TV, une salle d'eau avec une douche et WC, sèche-cheveux. 1 lit de 90x190 dans la mezzanine.
1er étage	Chambre	30.00m ²	- 1 lit(s) 140 - 1 lit(s) 160 ou supérieur	1 lit de 180x200, climatisation réversible, balcon, TV, avec une salle d'eau douche à l'italienne, 2 vasques et WC séparé, sèche-cheveux. 1 lit de 140x190 dans la mezzanine.



Réservation Gîtes de France Dordogne-Périgord



Gîte N°24G904 - Domaine de la Porte - La Bergerie

3486 route de Bourdeilles - 24460 AGONAC

Édité le 30/06/2022 - Saison 2022



Capacité : 13 personnes

Nombre de chambres : 4

Surface habitable : 250 m²

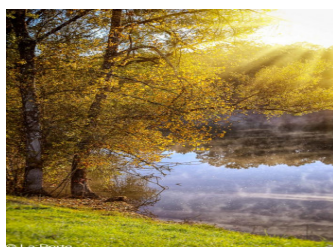
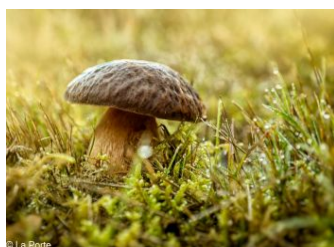
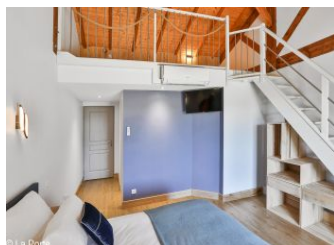
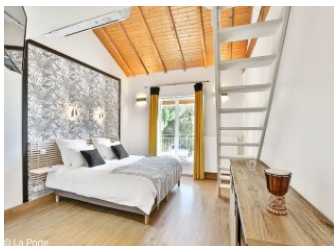

Gîtes de France Dordogne - 74 Rue Gambetta 24000 PERIGUEUX

☎ 05.53.35.50.07 ✉ contact@gites-de-france-dordogne.fr 🌐 <https://www.gites-de-france-dordogne.com>