



Réservation Gîtes de France Dordogne-Périgord



Gîte N°24G882 - Le Mas

Le Mas - 24170 CARVES

Édité le 02/07/2022 - Saison 2022



Capacité : 4 personnes

Nombre de chambres : 2

Surface habitable : 90 m²

Au coeur du patrimoine Périgourdin, ses châteaux, ses monuments, ses sites.



Le gîte, situé sur un haut point, a une vue dégagée vers le sud, avec en ligne d'horizon Belvès (7km) classé un des plus 'beaux villages de France'. Il est à proximité de la Vallée de la Dordogne, bordée de ses nombreux châteaux (Beynac, Castelnaud, Les Milandes, Marqueyssac,...) et de la Vallée de la Vézère, aussi appelée 'Vallée de la Préhistoire', mondialement connue pour ses sites (Les Eyzies, La Madeleine, Lascaux, ...). Maison mitoyenne à un corps de bâtiments inoccupés. Rez-de-

chaussée : Petite cuisine avec micro-ondes, machine à café Senséo, la 4G passe bien. Séjour salon. 1 chambre : 2 lits de 90x200. Salle de bains avec wc. Etage : 1 chambre : 1 lit de 160x200. 1 lit bébé. Chauffage central au fuel. Abri couvert. Terrain non clos de 1000m². La prestation (lits faits à l'arrivée) est comprise dans les prix indiqués ci-dessous. Animal accepté : chien uniquement.

Accès Latitude. 44.78854500 - Longitude. 1.05226000



Compléments d'informations

Toutes ces informations ont été communiquées et validées par le propriétaire et ne peuvent en aucun cas mettre en cause les Gîtes de France.

* A défaut de conditions particulières mentionnées sur cette fiche, les conditions générales de location sont applicables.

Propriétaire

Monsieur BRAMERIE Henri
225, chemin de Plante-Bas Sauveboeuf
24150 LALINDE
☎ 0553577482 ☎ 0672049390
✉ bramerie@wanadoo.fr

Remise des clés effectuée par

Par le propriétaire lors de votre arrivée

Dépôt de garantie

Caution à verser à l'arrivée : 300.00€ plus une caution animal de 100.00€

Période d'ouverture

Ouvert toute l'année

Loisirs à proximité

- 📍 Equitation : 17.0 km
- 📍 Tennis : 26.0 km
- 📍 Golf : 3.0 km
- 📍 Pêche : 5.0 km
- 📍 Piscine : 5.0 km
- 📍 Sentiers : Sur Place
- 📍 Canoë-kayak : 9.0 km
- 📍 Plan eau : 5.0 km
- 📍 Vélo/VTT : Sur Place
- 📍 Gare : 5.0 km
- 📍 Commerce : 5.0 km

Thématiques

- 📍 Bébé bienvenu

Vos hôtes

Natifs du Périgord et attachés à notre patrimoine nous avons décidé de restaurer cette maison et ainsi pouvoir faire découvrir notre belle région, notre culture et notre gastronomie.



Gîte N°24G882 - Le Mas situé à 1.0 km du centre de CARVES

Tarifs 2022 en € - Valable le 02/07/2022

**Basse Saison**

Du 08/01/2022 au 08/04/2022
Du 01/10/2022 au 21/10/2022
Du 05/11/2022 au 16/12/2022

420€**Vacances Scolaires**

Du 09/04/2022 au 06/05/2022
Du 22/10/2022 au 04/11/2022
Du 17/12/2022 au 06/01/2023

420€**Moyenne Saison**

Du 07/05/2022 au 01/07/2022
Du 03/09/2022 au 30/09/2022

420€**Haute Saison**

Du 02/07/2022 au 08/07/2022
Du 27/08/2022 au 02/09/2022

570€**Très Haute Saison**

Du 09/07/2022 au 26/08/2022

620€**Le prix comprend**

Linge de maison
Draps de lit
Taxe de séjour

Options / Suppléments

Linge de toilette / personne / change **10.00€**
Ménage **50.00€**

Le prix ne comprend pas

Linge de toilette : 10 €/personne/change
Ménage en fin de séjour : 50 €
Chauffage au fuel : selon consommation
Bois : selon consommation

Equipements extérieurs

- | | | |
|---|---|---|
| <input checked="" type="checkbox"/> Barbecue ou plancha | <input checked="" type="checkbox"/> Cour | <input checked="" type="checkbox"/> Jardin |
| <input checked="" type="checkbox"/> Maison Individuelle | <input checked="" type="checkbox"/> Parking privé | <input checked="" type="checkbox"/> Salon de jardin |
| <input checked="" type="checkbox"/> Terrasse | | |

Equipements intérieurs

- | | | |
|---|--|---|
| <input checked="" type="checkbox"/> Cheminée ou Poêle | <input checked="" type="checkbox"/> Congélateur | <input checked="" type="checkbox"/> Four |
| <input checked="" type="checkbox"/> Lave-linge | <input checked="" type="checkbox"/> Lave-vaisselle | <input checked="" type="checkbox"/> Micro ondes |
| <input checked="" type="checkbox"/> Salle de bain | <input checked="" type="checkbox"/> Télévision | |

Services

- Draps/linge compris Equipement bébé

Détail des pièces

| Niveau | Type de pièce | Surface Literie | Descriptif - Equipement |
|-----------|----------------|---|--|
| RDC | Cuisine | m ² | Kitchenette équipée évier 2 bacs, gazinière 4 feux et four, lave vaisselle, micro-onde, réfrigérateur/congélateur, cafetière Senséo et cafetière filtre, bouilloire..... |
| RDC | Salon Séjour | 30.00m ² | |
| RDC | Salle de Bains | 8.00m ² | Salle de bain avec baignoire et sèche cheveux /wc |
| RDC | Chambre | 15.00m ² - 2 lit(s) 90 | 2 lits de 90x200 modulables ou 1 lit 180x200, armoire, chaise, tables de chevet |
| 1er étage | Chambre | 18.00m ² - 1 lit(s) 160 ou supérieur Lit 160x200 , armoire, chaises, coin lecture, TV..... | |



Réservation Gîtes de France Dordogne-Périgord



Gîte N°24G882 - Le Mas

Le Mas - 24170 CARVES

Édité le 02/07/2022 - Saison 2022



Capacité : 4 personnes

Nombre de chambres : 2

Surface habitable : 90 m²

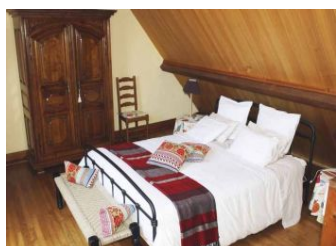

photo

