



Réservation Gîtes de France Dordogne-Périgord



Gîte N° 24G860 - La Petite Maison

Boutenègre - 24260 LE BUGUE

Édité le 02/07/2022 - Saison 2022



Capacité : 2 personnes

Nombre de chambres : 1

Surface habitable : 42 m²

Venez vous ressourcer à 2 à la Petite Maison située en plein coeur de la Vallée de la Vézère !



Situé dans un écrin de verdure propice au calme et à la détente, entre la Vézère et la Dordogne, dans la Vallée de l'homme, sur la commune du Bugue à 30 minutes de Sarlat. Sa situation est parfaitement adaptée à des vacances culturelles ou de pleine nature telles que des visites de châteaux (Beynac, Castelnaud, Les Milandes...), des promenades au coeur des villages dont 10 sont classés parmi

les "plus beaux villages de France" (La Roque Gageac, Castelnaud, Limeuil...), des balades en gabarre et canoë sur la Dordogne et la Vézère, des visites de jardins (Eyrygnac, Marqueyssac...)... Les Eyzies de Tayac, capitale de la Préhistoire à 9 km, nombreux chemins de randonnée... Vous pourrez profiter de 2 terrasses, une au rez-de-chaussée et l'autre au niveau du salon, d'un barbecue et de 2 vélos. Vous aurez à disposition un terrain clos de 4000m² privatif (grillage, haie et clôture bois), avec un grand portail pour rentrer la voiture et un petit portail d'entrée près de la maison. Maison périgourdine gîte de France indépendante d'environ 42 m² en contre-bas de la maison des propriétaires. Au rez-de-chaussée, vous profiterez d'une salle d'eau (douche à l'italienne, lave-linge, linge de toilette fourni, sèche cheveux). WC indépendant. Descendre 2 marches pour accéder à la pièce à vivre avec un coin-cuisine (lave-vaisselle, four/plaque à induction, réfrigérateur et micro-ondes), une salle à manger, un coin salon avec 2 fauteuils et une télévision. Wifi. Au 1er étage, vous occuperez une chambre comportant 2 lits de 80x200 à rapprocher pour créer un lit de 160x200 ou à séparer selon vos besoins (linge de lit fourni). Le gîte est idéal pour 2 personnes ; il est néanmoins déconseillé pour un bébé qui marche car ce gîte comporte plusieurs niveaux (marches). Draps, linge de toilette, électricité et chauffage inclus. Ménage fin de séjour 40 €.

Service de réservation

Réservation Gîtes de France Dordogne-Périgord

☎ 05 36 15 00 24 ✉ reservation@gites-de-france-dordogne.fr

🌐 <https://www.gites-de-france-dordogne.com>

Langue parlée



Remise des clés effectuée par

Par les propriétaires, sur place au gîte.

Dépôt de garantie

Caution à verser à l'arrivée : 250.00€

Période d'ouverture

Toute l'année

Loisirs à proximité

- 📍 Equitation : 5.0 km
- 📍 Tennis : 3.0 km
- 📍 Golf : 21.0 km
- 📍 Pêche : 5.0 km
- 📍 Piscine : 2.0 km
- 📍 Sentiers : Sur Place
- 📍 Canoë-kayak : 3.0 km
- 📍 Vélo/VTT : 1.0 km
- 📍 Gare : 4.0 km
- 📍 Commerce : 2.0 km

Vos hôtes

Je mets à la disposition de tous les amateurs de nature ma petite maison en pierres apparentes afin que vous passiez un agréable moment dans la Vallée de la Vézère.

Accès 📍 Latitude. 44.91893350 - Longitude. 0.93723290

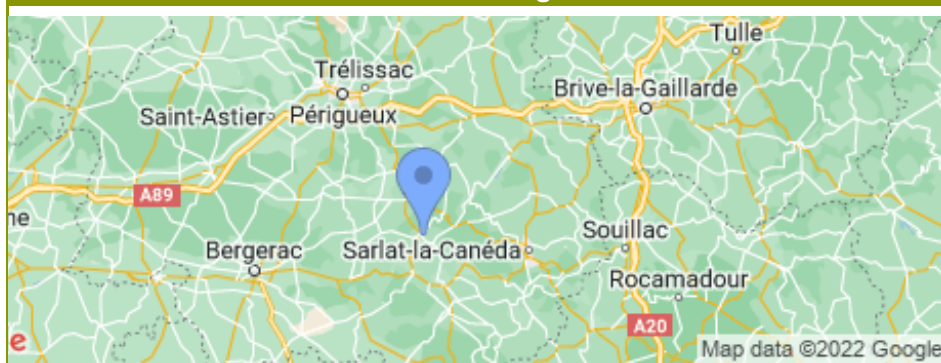

Compléments d'informations

Toutes ces informations ont été communiquées et validées par le propriétaire et ne peuvent en aucun cas mettre en cause les Gîtes de France.

* A défaut de conditions particulières mentionnées sur cette fiche, les conditions générales de location sont applicables.



Gîte N°24G860 - La Petite Maison situé à 2.0 km du centre de LE BUGUE

Tarifs 2022 en € - Valable le 02/07/2022

**Basse Saison**

Du 08/01/2022 au 08/04/2022
 Du 01/10/2022 au 21/10/2022
 Du 05/11/2022 au 16/12/2022

480€**Vacances Scolaires**

Du 09/04/2022 au 06/05/2022
 Du 22/10/2022 au 04/11/2022
 Du 17/12/2022 au 06/01/2023

600€**Moyenne Saison**

Du 07/05/2022 au 01/07/2022
 Du 03/09/2022 au 30/09/2022

540€**Haute Saison**

Du 02/07/2022 au 08/07/2022
 Du 27/08/2022 au 02/09/2022

600€**Très Haute Saison**

Du 09/07/2022 au 26/08/2022

640€**Le prix comprend**

Linge de maison
 Draps
 Linge de toilette
 Électricité
 Chauffage

Options / Suppléments

Ménage **40.00€**

Le prix ne comprend pas

Ménage fin de séjour

Equipements extérieurs

- | | | |
|---|---|---|
| <input checked="" type="checkbox"/> Barbecue ou plancha | <input checked="" type="checkbox"/> Jardin | <input checked="" type="checkbox"/> Maison Individuelle |
| <input checked="" type="checkbox"/> Parking privé | <input checked="" type="checkbox"/> Salon de jardin | <input checked="" type="checkbox"/> Terrain clos |
| <input checked="" type="checkbox"/> Terrasse | | |

Equipements intérieurs

- | | | |
|---|---|---|
| <input checked="" type="checkbox"/> Combiné congélateur | <input checked="" type="checkbox"/> Four | <input checked="" type="checkbox"/> Lave-linge |
| <input checked="" type="checkbox"/> Lave-vaisselle | <input checked="" type="checkbox"/> Lecteur DVD | <input checked="" type="checkbox"/> Micro ondes |
| <input checked="" type="checkbox"/> Télévision | | |

Services

- | | | |
|--|---|---|
| <input checked="" type="checkbox"/> A proximité des prop | <input checked="" type="checkbox"/> Draps/linge compris | <input checked="" type="checkbox"/> Equipement bébé |
| <input checked="" type="checkbox"/> Internet ou Wifi | <input checked="" type="checkbox"/> Vélos à disposition | |

Détail des pièces

Niveau	Type de pièce	Surface Literie	Descriptif - Equipement
Rez de jardin	Cuisine Salon Salle à Manger	16.00m ²	Pièce à vivre avec table, 2 fauteuils, 1 télévision, une cuisine équipée (four, micro-ondes, réfrigérateur, plaque 3 feux induction, bouilloire, grille pain, cafetière)
RDC	Salle d'eau	m ²	1 lavabo, 1 lave-linge, 1 douche à l'italienne, 1 sèche-serviettes, 1 sèche-cheveux.
RDC	WC	m ²	1 wc
1er étage	Chambre	16.00m ² - 1 lit(s) 160 ou supérieur 1 lit modulable en lit de 160x200 ou 2 lits de 80x200.	



Réservation Gîtes de France Dordogne-Périgord



Gîte N° 24G860 - La Petite Maison

Boutenègre - 24260 LE BUGUE

Édité le 02/07/2022 - Saison 2022



Capacité : 2 personnes

Nombre de chambres : 1

Surface habitable : 42 m²

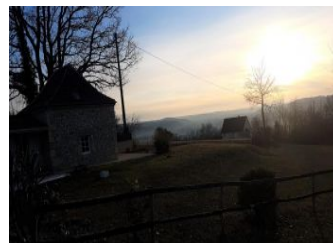
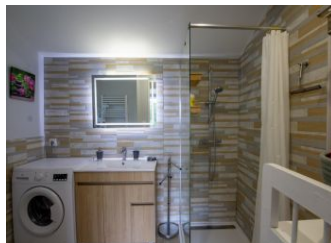



Réservation Gîtes de France Dordogne-Périgord



Gîte N° 24G860 - La Petite Maison

Boutenègre - 24260 LE BUGUE

Édité le 02/07/2022 - Saison 2022



Capacité : 2 personnes

Nombre de chambres : 1

Surface habitable : 42 m²

