



Réservation Gîtes de France Dordogne-Périgord



Gîte N°24G705 - La Maison de Pierre

Les Courtissoux - 24210 SAINT RABIER

Édité le 30/06/2022 - Saison 2022



Capacité : 10 personnes

Nombre de chambres : 4

Surface habitable : 160 m²

Pour un séjour en famille ou entre-amis sous le signe de la détente et de la découverte du Périgord.



Ce gîte de 160 m² est situé en Périgord Noir sur la commune de Saint Rabier, à mi-chemin entre Périgueux et Brive la Gaillarde, à 14 km au sud d'Hautefort (Château et Musée de la médecine) et à 20 km au nord de Montignac (Centre International de l'Art Pariétal Lascaux 4), à moins de 10 minutes d'une sortie d'autoroute. Vous pourrez profiter du calme de son emplacement et du charme des pierres du Périgord. Une maison

entièrement rénovée avec goût et modernisme qui sera l'hébergement familial idéal pour des vacances dans notre Périgord et vous permettra de profiter des richesses touristiques de la région. Vous aurez accès gratuitement à un terrain de tennis sur la commune de Saint Rabier. Les propriétaires seront ravis de vous faire visiter leur ferme (Veaux sous la mère et noix). Suivant la saison, les enfants pourront voir les vaches dans les prés situés derrière la piscine à environ 150 m de la clôture. Vous aurez accès, par l'escalier extérieur, au séjour-salle à manger avec une cuisine équipée (3 feux induction). Au rez-de-chaussée, vous pourrez profiter d'une chambre avec 1 lit de 160x200, d'une chambre avec 1 lit de 160x200 et d'une salle d'eau avec douche. WC indépendant. Par l'escalier, vous pourrez accéder aux autres chambres : une chambre avec 1 lit de 160x200, une chambre avec 3 lits de 90x190 et 1 lit de 160x200 et une salle d'eau avec douche de dimension standard et WC. Avec vue sur les champs, vous pourrez bronzer autour de la piscine privative non chauffée, clôturée et sécurisée par une alarme, au chlore, dimension 8mx4m, profondeur 1.60m, ouverte de juin à septembre. Un espace extérieur avec salon de jardin est situé à côté de la piscine; il vous permettra de profiter pleinement des lieux avec une plancha à disposition et une table de ping-pong. Le terrain non clos réservé au gîte a une surface d'environ 3000m². Équipement bébé : chaise haute, lit, baignoire, poussette.

Service de réservation

Réservation Gîtes de France Dordogne-Périgord

☎ 05 36 15 00 24 ✉ reservation@gites-de-france-dordogne.fr

<https://www.gites-de-france-dordogne.fr>

<https://www.gites-de-france-dordogne.com>

Langue parlée



Remise des clés effectuée par

Les Propriétaires, Aurélie et Cédric Lachaud, sur place au gîte.

Dépôt de garantie

Caution à verser à l'arrivée : 500.00€

Période d'ouverture

Toute l'année.

Loisirs à proximité

- ⊙ Equitation : 5.9 km
- ⊙ Tennis : 1.0 km
- ⊙ Golf : 23.5 km
- ⊙ Pêche : 18.7 km
- ⊙ Piscine : Sur Place
- ⊙ Sentiers : Sur Place
- ⊙ Canoë-kayak : 15.5 km
- ⊙ Plan eau : 18.7 km
- ⊙ Gare : 3.8 km
- ⊙ Commerce : 1.0 km

Accès 📍 Latitude. 45.17528790 - Longitude. 1.14991090



Compléments d'informations

Toutes ces informations ont été communiquées et validées par le propriétaire et ne peuvent en aucun cas mettre en cause les Gîtes de France.

* A défaut de conditions particulières mentionnées sur cette fiche, les conditions générales de location sont applicables.

* Envisager de séjourner dans une location équipée d'une piscine suppose pour les locataires d'assurer une vigilance et une surveillance active et constante de la piscine et de toutes les personnes susceptibles d'y accéder, en particulier les jeunes enfants.

Vos hôtes

Nous sommes des agriculteurs en activité ; notre gîte est situé au milieu de notre propriété. Nous serons ravis de vous guider dans le choix de vos visites touristiques et dans l'achat de nos bons produits gastronomiques.



Gîte N°24G705 - La Maison de Pierre situé à 1.0 km du centre de SAINT RABIER

Tarifs 2022 en € - Valable le 30/06/2022

**Basse Saison**

Du 08/01/2022 au 08/04/2022
Du 01/10/2022 au 21/10/2022
Du 05/11/2022 au 16/12/2022

850€**Vacances Scolaires**

Du 09/04/2022 au 06/05/2022
Du 22/10/2022 au 04/11/2022
Du 17/12/2022 au 06/01/2023

850€**Moyenne Saison**

Du 07/05/2022 au 01/07/2022
Du 03/09/2022 au 30/09/2022

1100€**Haute Saison**

Du 02/07/2022 au 08/07/2022
Du 27/08/2022 au 02/09/2022

1850€**Très Haute Saison**

Du 09/07/2022 au 26/08/2022

1950€**Le prix comprend**

Draps
Linge de maison
Linge de toilette
Chauffage
Electricité

Options / Suppléments

Ménage **220.00€**

Le prix ne comprend pas

Ménage en fin de séjour

Equipements extérieurs

- | | | |
|---|---|---|
| <input checked="" type="checkbox"/> Barbecue ou plancha | <input checked="" type="checkbox"/> Cour | <input checked="" type="checkbox"/> Garage |
| <input checked="" type="checkbox"/> Jardin | <input checked="" type="checkbox"/> Jeux extérieurs enfants | <input checked="" type="checkbox"/> Maison Individuelle |
| <input checked="" type="checkbox"/> Parking privé | <input checked="" type="checkbox"/> Ping-pong ou Billard | <input checked="" type="checkbox"/> Piscine privée |
| <input checked="" type="checkbox"/> Salon de jardin | <input checked="" type="checkbox"/> Terrasse | |

Equipements intérieurs

- | | | |
|---|---|---|
| <input checked="" type="checkbox"/> Combiné congélateur | <input checked="" type="checkbox"/> Four | <input checked="" type="checkbox"/> Lave-linge |
| <input checked="" type="checkbox"/> Lave-vaisselle | <input checked="" type="checkbox"/> Micro ondes | <input checked="" type="checkbox"/> Sèche-linge |
| <input checked="" type="checkbox"/> Télévision | | |

Services

- | | | |
|--|---|---|
| <input checked="" type="checkbox"/> A proximité des prop | <input checked="" type="checkbox"/> Draps/linge compris | <input checked="" type="checkbox"/> Equipement bébé |
| <input checked="" type="checkbox"/> Internet ou Wifi | | |

Détail des pièces

Niveau	Type de pièce	Surface Literie	Descriptif - Equipement
Sous-Sol	Buanderie	m ²	Buanderie équipée d'un lave linge et d'un sèche-linge.
RDC	Chambre	11.50m ² - 1 lit(s) 160 ou supérieur	Une chambre au rez-de-chaussée avec un lit de 160x200cm.
RDC	Chambre	11.50m ² - 1 lit(s) 160 ou supérieur	Une chambre au rez-de-chaussée avec un lit de 160x200cm.
RDC	Salle d'eau	4.00m ²	Une salle d'eau au rez-de-chaussée avec une douche .
1er étage	Cuisine Salon Salle à Manger	40.00m ²	Une cuisine entièrement équipée ouverte sur la salon et la salle à manger .
1er étage	WC	1.40m ²	WC indépendants.
1er étage	Chambre	15.00m ² - 1 lit(s) 160 ou supérieur	Une chambre à l'étage avec un lit de 160x200cm, mensardée, ouverture par un grand vélux.
1er étage	Chambre	23.00m ² - 3 lit(s) 90 - 1 lit(s) 160 ou supérieur	Une chambre à l'étage, mensardée, avec un lit de 160x200cm et 3 lits de 90x190cm, ouverture par deux grands velux.
1er étage	Salle d'eau	5.00m ²	Une salle d'eau avec douche et WC.



Réservation Gîtes de France Dordogne-Périgord



Gîte N°24G705 - La Maison de Pierre

Les Courtissoux - 24210 SAINT RABIER

Édité le 30/06/2022 - Saison 2022



Capacité : 10 personnes

Nombre de chambres : 4

Surface habitable : 160 m²

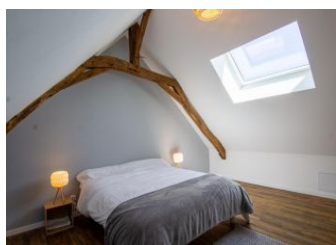
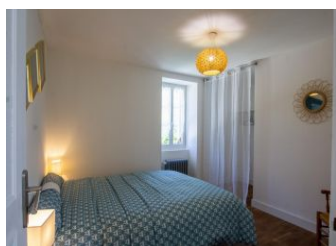
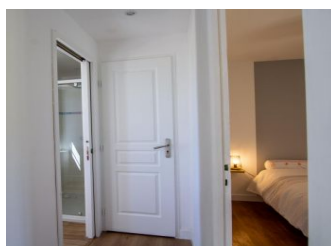
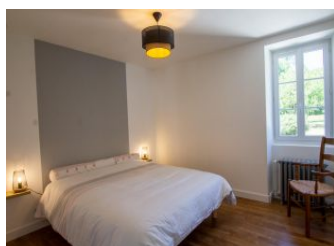

Gîtes de France Dordogne - 74 Rue Gambetta 24000 PERIGUEUX

☎ 05.53.35.50.07 ✉ contact@gites-de-france-dordogne.fr 🌐 <https://www.gites-de-france-dordogne.com>