



Réservation Gîtes de France Dordogne-Périgord



Gîte N° 24G434 - La Contie

Commune : ARCHIGNAC

Édité le 22/05/2022 - Saison 2022



Capacité : 7 personnes

Nombre de chambres : 4

Surface habitable : 160 m²



Gîte de 160m² à la campagne situé dans un hameau au calme, dans un parc clôturé et arboré avec piscine privée chauffée et sécurisée de 10x5m et de 0.90 à 1.60m de profondeur ouverte du 1 avril à fin septembre et d'une terrasse. Sarlat se situe à 18 kilomètres, Montignac à 15 kilomètres et la Dordogne à 25 kilomètres avec ses châteaux et jardins. Auberges et restaurants sont à proximité. Maison

indépendante à proximité d'autres habitations. Rez-de-chaussée : Séjour avec coin-cuisine, micro-ondes, congélateur. Salon, Wifi. 1 chambre : 1 lit en 140. Salle d'eau. WC. Étage : Salon. 3 chambres : 2 lits en 90. 1 lit en 110. 1 lit en 160. Salle d'eau. WC. Chauffage électrique et central au fuel. Garage. Terrain clos, balançoire. Piscine chauffée avec barrière de sécurité disponible d'avril à septembre. Matériel Bébé à la demande : lit, chaise haute, baignoire sur demande

Accès ♻️ Latitude. 45.02765500 - Longitude. 1.28610300

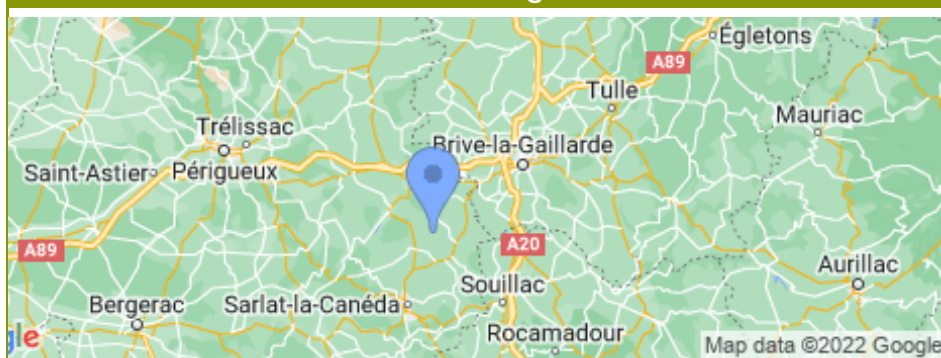

Compléments d'informations

Toutes ces informations ont été communiquées et validées par le propriétaire et ne peuvent en aucun cas mettre en cause les Gîtes de France.

* A défaut de conditions particulières mentionnées sur cette fiche, les conditions générales de location sont applicables.

* Envisager de séjourner dans une location équipée d'une piscine suppose pour les locataires d'assurer une vigilance et une surveillance active et constante de la piscine et de toutes les personnes susceptibles d'y accéder, en particulier les jeunes enfants.

Propriétaire

Madame, Monsieur BOURGEADE Francine et Serge

Pouch

24590 ARCHIGNAC

☎ 0677190282

✉ gitesetchambresdhotels@orange.fr

Dépôt de garantie

Caution à verser à l'arrivée : 200.00€

Période d'ouverture

Du 30/03/2019 au 01/11/2019

Loisirs à proximité

- 📍 Equitation : 3.0 km
- 📍 Tennis : 6.0 km
- 📍 Golf : 25.0 km
- 📍 Pêche : 15.0 km
- 📍 Piscine : Sur Place
- 📍 Sentiers : Sur Place
- 📍 Canoë-kayak : 15.0 km
- 📍 Plan eau : 15.0 km
- 📍 Vélo/VTT : 3.5 km
- 📍 Gare : 20.0 km
- 📍 Commerce : 6.0 km

Vos hôtes

Nous sommes retraités agricoles et propriétaires de notre maison depuis 1973 et d'une autre maison en location depuis 1990. Cette activité nous permet d'entretenir notre patrimoine familial.

Gîte N°24G434 - La Contie *situé à 3.0 km du centre de ARCHIGNAC*

Tarifs 2022 en € - Valable le 22/05/2022

**Basse Saison**

Du 08/01/2022 au 08/04/2022

Du 01/10/2022 au 21/10/2022

Du 05/11/2022 au 16/12/2022

650€**Vacances Scolaires**

Du 09/04/2022 au 06/05/2022

Du 22/10/2022 au 04/11/2022

Du 17/12/2022 au 06/01/2023

650€**Moyenne Saison**

Du 07/05/2022 au 01/07/2022

Du 03/09/2022 au 30/09/2022

700€**Haute Saison**

Du 02/07/2022 au 08/07/2022

Du 27/08/2022 au 02/09/2022

830€**Très Haute Saison**

Du 09/07/2022 au 26/08/2022

1270€**Le prix ne comprend pas**

Linge de toilette

Draps

Ménage en fin de séjour

Chauffage : Fuel selon consommation

Taxe de séjour 0.90€/jour/personne

Options / SupplémentsDraps lit 2 pers. / change Tarif par lit pour tout le séjour **15.00€**Linge de toilette / personne / change **6.00€**Ménage **60.00€**Draps lit 1 pers. / change **12.00€****Equipements extérieurs**

- | | | |
|---|---|---|
| <input checked="" type="checkbox"/> Barbecue ou plancha | <input checked="" type="checkbox"/> Garage | <input checked="" type="checkbox"/> Jardin |
| <input checked="" type="checkbox"/> Jeux extérieurs enfants | <input checked="" type="checkbox"/> Maison Individuelle | <input checked="" type="checkbox"/> Parking privé |
| <input checked="" type="checkbox"/> Piscine privée | <input checked="" type="checkbox"/> Salon de jardin | <input checked="" type="checkbox"/> Terrain clos |
| <input checked="" type="checkbox"/> Terrasse | | |

Equipements intérieurs

- | | | |
|---|---|---|
| <input checked="" type="checkbox"/> Cheminée ou Poêle | <input checked="" type="checkbox"/> Combiné congélateur | <input checked="" type="checkbox"/> Four |
| <input checked="" type="checkbox"/> Lave-linge | <input checked="" type="checkbox"/> Lave-vaisselle | <input checked="" type="checkbox"/> Micro ondes |
| <input checked="" type="checkbox"/> Télévision | | |

Services

- | | | |
|---|--|--|
| <input checked="" type="checkbox"/> Equipement bébé | <input checked="" type="checkbox"/> Internet ou Wifi | <input checked="" type="checkbox"/> Location draps/linge |
|---|--|--|

Détail des pièces

Niveau	Type de pièce	Surface Literie	Descriptif - Equipement
RDC	Cuisine Salon Salle à Manger	50.00m ²	Une cuisine équipée d'un combiné congélateur, un four, un micro-ondes, lave-vaisselle ouverte sur le salon avec télévision internet et la salle à manger.
RDC	Salle d'eau	4.50m ²	Une salle d'eau avec une douche à l'italienne 2 vasques et un sèche-cheveux.
RDC	WC	m ²	WC indépendants.
RDC	Chambre	16.00m ² - 1 lit(s) 160 ou supérieur	Une chambre au rez-de-chaussée, avec un lit de 160x200cm.
1er étage	Salle d'eau	5.00m ²	Une salle d'eau avec une douche.
1er étage	WC	m ²	WC indépendants.
1er étage	Chambre	16.00m ² - 2 lit(s) 90	Une chambre à l'étage avec 2 lits de 90x190cm.
1er étage	Chambre	12.00m ² - 1 lit(s) 160 ou supérieur	Une chambre avec un lit de 160x190cm.
1er étage	Chambre	10.00m ²	1 lit 110



Réservation Gîtes de France Dordogne-Périgord



Gîte N° 24G434 - La Contie

Commune : ARCHIGNAC

Édité le 22/05/2022 - Saison 2022



Capacité : 7 personnes

Nombre de chambres : 4

Surface habitable : 160 m²

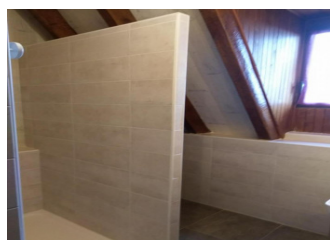
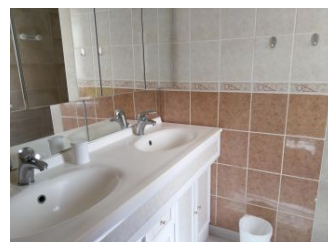
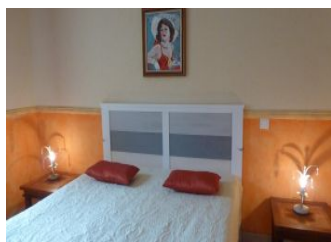
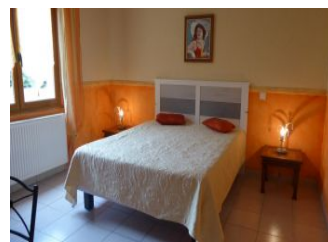
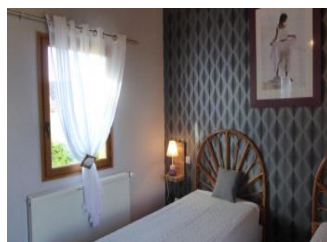
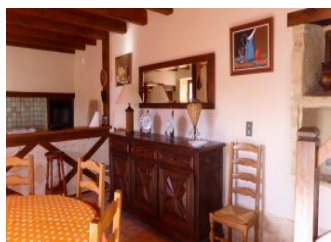
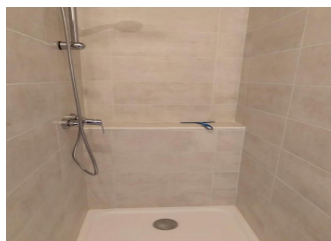

Gîtes de France Dordogne - 74 Rue Gambetta 24000 PERIGUEUX

☎ 05.53.35.50.07 ✉ contact@gites-de-france-dordogne.fr 🌐 <https://www.gites-de-france-dordogne.com>