



Réservation Gîtes de France Dordogne-Périgord



Gîte N° 24G311 - La Petite Grange

Mouney - 24390 CHERVEIX CUBAS

Édité le 22/05/2022 - Saison 2022



Capacité : 4 personnes

Nombre de chambres : 2

Surface habitable : 77 m²

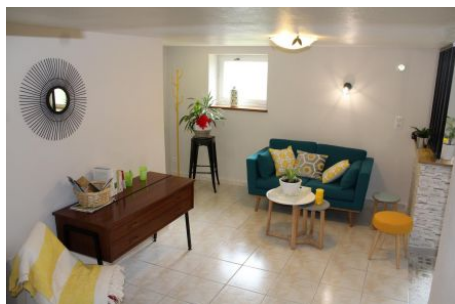

Dans un hameau paisible de la Dordogne, vous serez reçu par Jean Pierre et Françoise, agriculteurs à la retraite, qui seront à votre écoute afin de vous aider à créer votre itinéraire pour découvrir les richesses du patrimoine de la Dordogne, sa gastronomie, ainsi que ses sites touristiques tels que Les Eyzies, Sarlat.Côté visite, vous serez à 4km de la grotte de Tourtoirac et à 7km du musée de la médecine et du Château de Hautefort.

Également à proximité : le tout nouveau et fameux Centre International d'Art Pariétal, Lascaux 4. La Petite Grange est un gîte pour 4 personnes restauré avec gout et aménagé en cocon douillet. A l'intérieur, vous trouverez une cuisine ouverte entièrement équipée frigo congélateur, 4 feux vitro céramique, micro-ondes, un espace salle à manger et un salon aux couleurs moderne avec télévision et Wifi. Une salle d'eau avec une douche, WC et un lave linge à votre disposition. Vous disposez d'une chambre avec un lit de 160x200cm. Vous aurez accès après 3 marches à la 2ème chambre avec un lit de 140x190cm. Une terrasse de 20m² avec son jardinet, un salon de jardin et le barbecue vous attend. La rivière Auvézère se trouve à 500m du gîte, idéal pour la baignade, un pique nique ou faire du canoë. Côté visite, vous serez à 4km de la grotte de Tourtoirac et à 7km du musée de la médecine et du Château de Hautefort. Également à proximité : le tout nouveau et fameux Centre International d'Art Pariétal, Lascaux 4.

Propriétaire

Madame, Monsieur EYSSARTIER Françoise et Jean-Pierre

Mouney

24390 CHERVEIX CUBAS

☎ 0553511479 ☎ 0677520343

✉ jean-pierre.eyssartier@orange.fr

Remise des clés effectuée par

les propriétaires, Françoise et Jean-Pierre Eyssartier, sur place au gîte.

Dépôt de garantie

Caution à verser à l'arrivée : 200.00€

Période d'ouverture

De avril à fin octobre

Loisirs à proximité

- ⊙ Equitation : 4.0 km
- ⊙ Tennis : 4.0 km
- ⊙ Golf : 7.0 km
- ⊙ Pêche : 0.5 km
- ⊙ Piscine : 4.0 km
- ⊙ Sentiers : Sur Place
- ⊙ Canoë-kayak : 4.0 km
- ⊙ Plan eau : 4.0 km
- ⊙ Vélo/VTT : Sur Place
- ⊙ Gare : 35.0 km
- ⊙ Commerce : 4.0 km

Accès 📍 Latitude. 45.28521500 - Longitude. 1.08687900

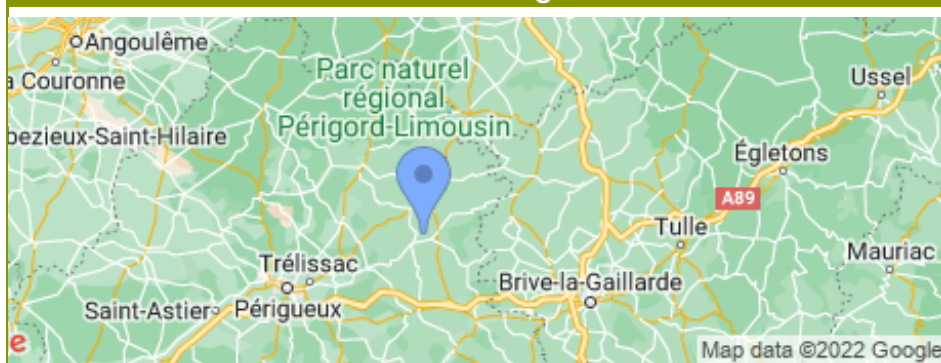

Compléments d'informations

Toutes ces informations ont été communiquées et validées par le propriétaire et ne peuvent en aucun cas mettre en cause les Gîtes de France.

* A défaut de conditions particulières mentionnées sur cette fiche, les conditions générales de location sont applicables.

Vos hôtes

Dans leur maison labellisée Gîtes de France depuis 1985 et 3 épis depuis 2006, Jean-Pierre et Françoise, agriculteurs à la retraite, vous accueilleront dans un environnement calme, spacieux, fleuri et bien entretenu dans lequel ils se sont investis de jours en jours. Ayant le sens de l'accueil et de l'hospitalité, ils partageront avec vous "les bonnes adresses" gastronomiques et touristiques à connaître dans l'une des plus belles régions de France qu'est la Dordogne.



Gîte N°24G311 - La Petite Grange situé à 4.0 km du centre de CHERVEIX CUBAS

Tarifs 2022 en € - Valable le 22/05/2022

Basse Saison

Du 08/01/2022 au 08/04/2022
Du 01/10/2022 au 21/10/2022
Du 05/11/2022 au 16/12/2022

400€

Vacances Scolaires

Du 09/04/2022 au 06/05/2022
Du 22/10/2022 au 04/11/2022
Du 17/12/2022 au 06/01/2023

400€

Moyenne Saison

Du 07/05/2022 au 01/07/2022
Du 03/09/2022 au 30/09/2022

420€

Haute Saison

Du 02/07/2022 au 08/07/2022
Du 27/08/2022 au 02/09/2022

430€

Très Haute Saison

Du 09/07/2022 au 26/08/2022

500€

Le prix comprend

Linge de maison
Taxe de séjour

Le prix ne comprend pas

Linge de toilette
Draps
Ménage en fin de séjour
Électricité au-delà de 8 kw/jour : 0.11 €/kw supplémentaire
Chauffage

Options / Suppléments

Draps lit 2 pers. / change Tarif par lit pour tout le séjour	12.00€
Linge de toilette / personne / change	10.00€
Ménage	50.00€
Chauffage / jour	10.00€

Equipements extérieurs

Barbecue ou plancha Salon de jardin Terrasse

Equipements intérieurs

Combiné congélateur Four Lave-linge
 Lave-vaisselle Micro ondes Télévision

Services

A proximité des prop Equipement bébé Internet ou Wifi
 Location draps/linge

Détail des pièces

Niveau	Type de pièce	Surface Literie	Descriptif - Equipement
RDC	Cuisine Salon Salle à Manger	37.00m ²	Une cuisine toute équipée (cafetière senséo), avec table à manger, petite verrière qui sépare avec le salon.
RDC	Salle d'eau	6.00m ²	Dans la salle d'eau: une douche, une vasque, un WC et le lave linge.
RDC	Chambre	14.00m ² - 1 lit(s) 160 ou supérieur	Une chambre avec un lit de 160x200cm.
	Chambre	12.00m ² - 1 lit(s) 140	Après 3 marches vous aurez accès à une chambre avec un lit de 140x190.



Réservation Gîtes de France Dordogne-Périgord



Gîte N° 24G311 - La Petite Grange

Mouney - 24390 CHERVEIX CUBAS

Édité le 22/05/2022 - Saison 2022



Capacité : 4 personnes

Nombre de chambres : 2

Surface habitable : 77 m²

