



Réservation Gîtes de France Dordogne-Périgord



Gîte N°24G279

Les Grenels - 24220 SAINT-CYPRIEN

Édité le 22/05/2022 - Saison 2022



Capacité : 6 personnes

Nombre de chambres : 3

Surface habitable : 116 m²



Vous y trouverez le calme, le confort et l'espace pour des vacances agréables. Grâce à ses deux vérandas dont une fermée, vous profiterez du grand terrain arboré en toute saison. A proximité des "plus beaux villages de France" (Domme, Limeuil, La Roque Gageac,...), des châteaux (Beynac et Castelnaud à 10 km, Les Milandes à 6 km...), des sites préhistoriques (Les Eyzies de Tayac à 11 km, Montignac et le Centre International de l'Art Pariétal Lascaux 4 à 35 km...). A

seulement 2 km de la rivière Dordogne (Pêche, canoë, baignade) et à 19 km de Sarlat (Cité médiévale au patrimoine exceptionnel). Matériel bébé : 1 lit bébé, 1 chaise haute, 1 baignoire bébé, un réhausseur. Vélos enfants à disposition. A la sortie de St Cyprien (Tous commerces à 0.8 km), maison indépendante de 116 m² à proximité d'une habitation. Rez-de-chaussée surélevé avec rampe d'accès. Séjour coin-cuisine coin-salon avec connexion internet Wifi et cheminée. 3 chambres : 2 lits en 90 et 2 lits en 160. Salle d'eau. Salle d'eau avec WC. WC indépendant. Chauffage électrique et chauffage au fioul. Sous-sol avec buanderie. Parking privé. Terrasse. Terrain non clos de 2000 m² (Clos sur 3 côtés). Salon de jardin. Barbecue. Bains de soleil. Hamac.

Propriétaire

Madame FOUQUET Isabelle
La Petite Pierre Vigneras
24220 MARNAC
☎ 0687457892
✉ amourette.isabelle@gmail.com

Langue parlée



Remise des clés effectuée par

Par la propriétaire

Dépôt de garantie

Caution à verser à l'arrivée : 600.00€

Période d'ouverture

Ouvert toute l'année

Loisirs à proximité

- ⊙ Equitation : 2.0 km
- ⊙ Tennis : 2.0 km
- ⊙ Golf : 10.0 km
- ⊙ Pêche : 2.0 km
- ⊙ Sentiers : 1.0 km
- ⊙ Canoë-kayak : 2.0 km
- ⊙ Plan eau : 2.0 km
- ⊙ Gare : 1.0 km
- ⊙ Commerce : 1.0 km

Thématiques

- ⊙ Bébé bienvenu

Vos hôtes

Je suis vendeuse, j'aime le contact avec les gens, partager notre beau Périgord, les inviter à voir les plus beaux sites touristiques.

Accès 📍 Latitude. 44.87329000 - Longitude. 1.05047000

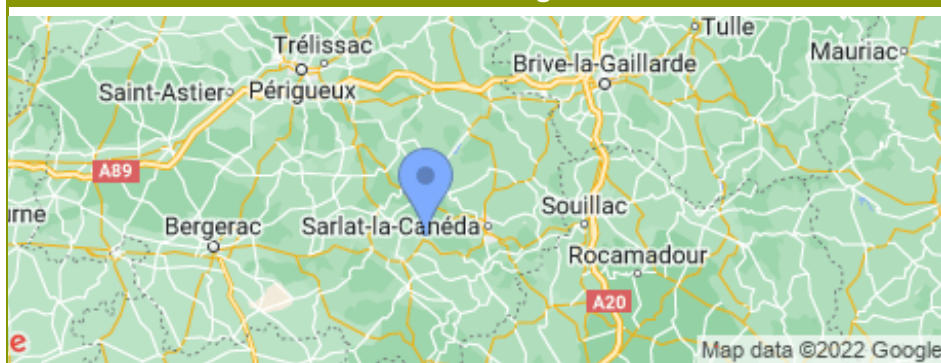

Compléments d'informations

Toutes ces informations ont été communiquées et validées par le propriétaire et ne peuvent en aucun cas mettre en cause les Gîtes de France.

* A défaut de conditions particulières mentionnées sur cette fiche, les conditions générales de location sont applicables.



Gîte N°24G279

Tarifs 2022 en € - Valable le 22/05/2022

**Basse Saison**

Du 08/01/2022 au 08/04/2022
 Du 01/10/2022 au 21/10/2022
 Du 05/11/2022 au 16/12/2022

550€**Vacances Scolaires**

Du 09/04/2022 au 06/05/2022
 Du 22/10/2022 au 04/11/2022
 Du 17/12/2022 au 06/01/2023

600€**Moyenne Saison**

Du 07/05/2022 au 01/07/2022
 Du 03/09/2022 au 30/09/2022

620€**Haute Saison**

Du 02/07/2022 au 08/07/2022
 Du 27/08/2022 au 02/09/2022

720€**Très Haute Saison**

Du 09/07/2022 au 26/08/2022

1040€**Le prix comprend**

Le ménage en fin de séjour
 Linge de maison

Le prix ne comprend pas

Cautions de 600€ + une caution ménage de 80€
 Linge de toilette
 Draps
 Chauffage
 Stère de Bois
 Taxe de séjour : 0.80€/jour/personne

Options / Suppléments

Draps lit 2 pers. / change Tarif par lit pour tout le séjour	15.00€
Linge de toilette / personne / change	5.00€
Chauffage / jour	10.00€
Chauffage / stère	30.00€
Draps lit 1 pers. / change	10.00€

Equipements extérieurs

- | | | |
|---|---|---|
| <input checked="" type="checkbox"/> Barbecue ou plancha | <input checked="" type="checkbox"/> Cour | <input checked="" type="checkbox"/> Jardin |
| <input checked="" type="checkbox"/> Maison Individuelle | <input checked="" type="checkbox"/> Parking privé | <input checked="" type="checkbox"/> Salon de jardin |
| <input checked="" type="checkbox"/> Terrasse | | |

Equipements intérieurs

- | | | |
|---|---|---|
| <input checked="" type="checkbox"/> Cheminée ou Poêle | <input checked="" type="checkbox"/> Combiné congélateur | <input checked="" type="checkbox"/> Four |
| <input checked="" type="checkbox"/> Lave-linge | <input checked="" type="checkbox"/> Lave-vaisselle | <input checked="" type="checkbox"/> Micro ondes |
| <input checked="" type="checkbox"/> Télévision | | |

Services

- | | | |
|---|--|--|
| <input checked="" type="checkbox"/> Equipement bébé | <input checked="" type="checkbox"/> Internet ou Wifi | <input checked="" type="checkbox"/> Location draps/linge |
| <input checked="" type="checkbox"/> Vélos à disposition | | |

Détail des pièces

Niveau	Type de pièce	Surface	Literie	Descriptif - Equipement
RDC	Cuisine	10.00m ²		Toute équipée
RDC	Salon Séjour	32.00m ²		
RDC	Salle d'eau	6.00m ²		Douche avec une barre pour bébé ou personne agée
RDC	Salle d'eau	7.00m ²		douche et wc
RDC	WC	m ²		
RDC	Chambre	10.50m ²	- 1 lit(s) 160 ou supérieur	
RDC	Chambre	10.50m ²	- 1 lit(s) 160 ou supérieur	
RDC	Chambre	9.50m ²	- 2 lit(s) 90	



Réservation Gîtes de France Dordogne-Périgord



Gîte N°24G279

Les Grenels - 24220 SAINT-CYPRIEN

Édité le 22/05/2022 - Saison 2022



Capacité : 6 personnes

Nombre de chambres : 3

Surface habitable : 116 m²

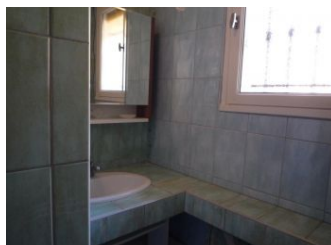
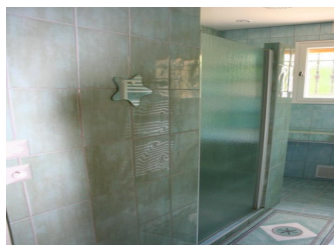
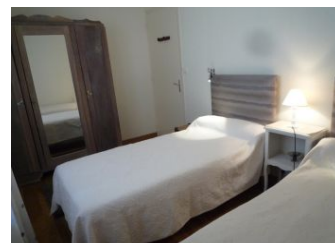
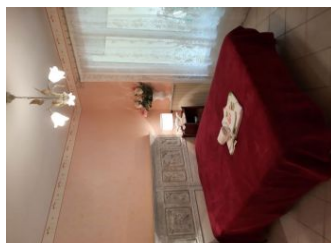
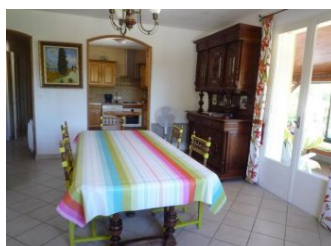
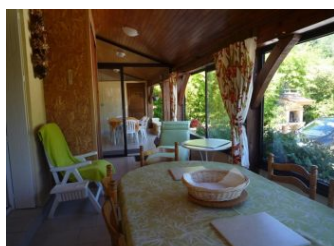

Gîtes de France Dordogne - 74 Rue Gambetta 24000 PERIGUEUX

☎ 05.53.35.50.07 ✉ contact@gites-de-france-dordogne.fr 🌐 <https://www.gites-de-france-dordogne.com>



Réservation Gîtes de France Dordogne-Périgord



Gîte N°24G279

Les Grenels - 24220 SAINT-CYPRIEN

Édité le 22/05/2022 - Saison 2022



Capacité : 6 personnes

Nombre de chambres : 3

Surface habitable : 116 m²

