



# Réservation Gîtes de France Dordogne-Périgord



## Gîte N°24G447377 - Pantus

### Pantus - 24590 SALIGNAC-EYVIGUES

Édité le 17/09/2021 - Saison 2021



Capacité : 5 personnes

Nombre de chambres : 2

Surface habitable : 90 m<sup>2</sup>

C'est un bon point de départ pour de nombreuses visites. Vous pourrez profiter de la terrasse couverte, au calme, entre champs de maïs et noyeraie.



Maison périgourdine en pierres apparentes avec vue sur le village de Salignac, à proximité de locations saisonnières et permanentes ainsi que d'une exploitation agricole en activité à 250 m. La proximité d'un 2ème gîte de 6 personnes peut vous permettre d'organiser des séjours avec des amis tout en conservant une certaine indépendance. A 6 km des Jardins du Manoir d'Eyrignac, à 18 km de Sarlat, cité médiévale au patrimoine exceptionnel et de Montignac (Centre International de l'Art

Pariétal Lascaux 4). Pêche en étang privé. Matériel bébé : 1 lit bébé, 1 chaise haute, 1 baignoire bébé, 1 matelas à langer. A 1 km de Salignac-Eyvigues (Tous commerces et marchés), maison indépendante de 90 m<sup>2</sup> à proximité d'un autre "Gîtes de France" réf. 24G017377. Rez-de-chaussée : Séjour coin-cuisine et coin-salon. Salle d'eau. WC indépendant. Etage : 2 chambres : 1 lit en 90 et 2 lits en 140. Dressing. WC indépendant. Chauffage électrique. Cour non close de 100 m<sup>2</sup>. Terrain non clos de 800 m<sup>2</sup> avec terrasse couverte de 18 m<sup>2</sup>, salon de jardin, bains de soleil, barbecue. Balançoire. Linge de maison inclus. Linge de toilette 10€/personne/change. Draps 12€/lit/change. Ménage fin de séjour 60€. Chauffage au-delà de 56 kw/semaine : 0.18 €/kw supplémentaire.

Accès Latitude. 44.97310300 - Longitude. 1.32363070

Sur la D704, à 9 km au nord de Sarlat, tourner à droite direction Salignac-Eyvigues. Dans le bourg, prendre la D62b pendant 1 km puis tourner à gauche direction Le Clos de la Grèze pour le gîte ou continuer tout droit pour aller chez le propriétaire.

Carte Michelin : 329  
Pli n° : 16



#### Compléments d'informations

Toutes ces informations ont été communiquées et validées par le propriétaire et ne peuvent en aucun cas mettre en cause les Gîtes de France.

\* A défaut de conditions particulières mentionnées sur cette fiche, les conditions générales de location sont applicables.

#### Service de réservation

Réservation Gîtes de France Dordogne-Périgord  
☎ 05 36 15 00 24 ✉ [reservation@gites-de-france-dordogne.fr](mailto:reservation@gites-de-france-dordogne.fr)  
🌐 <https://www.gites-de-france-dordogne.com>

#### Remise des clés effectuée par

par les propriétaires, Arlette et Bernard Secrestat, sur place au gîte.

#### Dépôt de garantie

Caution à verser à l'arrivée : 400.00€

#### Période d'ouverture

Toute l'année

#### Loisirs à proximité

- 📍 Equitation : 20.0 km
- 📍 Tennis : 1.0 km
- 📍 Golf : 20.0 km
- 📍 Pêche : Sur Place
- 📍 Piscine : 18.0 km
- 📍 Sentiers : 1.0 km
- 📍 Canoë-kayak : 15.0 km
- 📍 Plan eau : 18.0 km
- 📍 Gare : 18.0 km
- 📍 Commerce : 1.0 km

#### Thématiques

- 📍 Bébé bienvenu

#### Vos hôtes

Nous sommes agriculteurs, bientôt à la retraite. Nous aimons notre métier et nous sommes très proches de la nature.



## Gîte N°24G447377 - Pantus situé à 1.0 km du centre de SALIGNAC-EYVIGUES

## Tarifs en € - Valable le 17/09/2021

**Basse Saison**

Du 02/01/2021 au 09/04/2021  
 Du 02/10/2021 au 22/10/2021  
 Du 06/11/2021 au 17/12/2021

**360€****Vacances Scolaires**

Du 10/04/2021 au 30/04/2021  
 Du 23/10/2021 au 05/11/2021  
 Du 18/12/2021 au 07/01/2022

**360€****Moyenne Saison**

Du 01/05/2021 au 02/07/2021  
 Du 28/08/2021 au 01/10/2021

**390€****Haute Saison**

Du 03/07/2021 au 09/07/2021  
 Du 21/08/2021 au 27/08/2021

**600€****Très Haute Saison**

Du 10/07/2021 au 20/08/2021

**645€****Le prix comprend**

Linge de maison

**Le prix ne comprend pas**

Linge de toilette

Draps

Ménage fin de séjour

Chauffage au-delà de 56 kw/semaine : 0.18 €/kw supplémentaire

**Options / Suppléments**

Draps / lit / change Tarif par lit pour tout le séjour **12.00€**

Linge de toilette / personne / change **10.00€**

Ménage **60.00€**

**Equipements extérieurs**

- |                                                             |                                                         |                                                   |
|-------------------------------------------------------------|---------------------------------------------------------|---------------------------------------------------|
| <input checked="" type="checkbox"/> Barbecue ou plancha     | <input checked="" type="checkbox"/> Cour                | <input checked="" type="checkbox"/> Jardin        |
| <input checked="" type="checkbox"/> Jeux extérieurs enfants | <input checked="" type="checkbox"/> Maison Individuelle | <input checked="" type="checkbox"/> Parking privé |
| <input checked="" type="checkbox"/> Salon de jardin         | <input checked="" type="checkbox"/> Terrasse            |                                                   |

**Equipements intérieurs**

- |                                                 |                                                |                                                    |
|-------------------------------------------------|------------------------------------------------|----------------------------------------------------|
| <input checked="" type="checkbox"/> Four        | <input checked="" type="checkbox"/> Lave-linge | <input checked="" type="checkbox"/> Lave-vaisselle |
| <input checked="" type="checkbox"/> Micro ondes | <input checked="" type="checkbox"/> Télévision |                                                    |

**Services**

- |                                                     |                                                          |
|-----------------------------------------------------|----------------------------------------------------------|
| <input checked="" type="checkbox"/> Equipement bébé | <input checked="" type="checkbox"/> Location draps/linge |
|-----------------------------------------------------|----------------------------------------------------------|

**Détail des pièces**

Niveau	Type de pièce	Surface Literie	Descriptif - Equipement
RDC	Cuisine Salon Salle à Manger	40.00m <sup>2</sup>	
RDC	Salle d'eau	5.00m <sup>2</sup>	
RDC	WC	m <sup>2</sup>	
1er étage	WC	m <sup>2</sup>	
1er étage	Chambre	12.00m <sup>2</sup> - 1 lit(s) 140 - 1 lit(s) bébé	
1er étage	Chambre	15.00m <sup>2</sup> - 1 lit(s) 90 - 1 lit(s) 140	1 lit 140 et 1 lit 90.



# Réservation Gîtes de France Dordogne-Périgord



Gîte N°24G447377 - Pantus

Pantus - 24590 SALIGNAC-EYVIGUES

Édité le 17/09/2021 - Saison 2021



Capacité : 5 personnes

Nombre de chambres : 2

Surface habitable : 90 m<sup>2</sup>

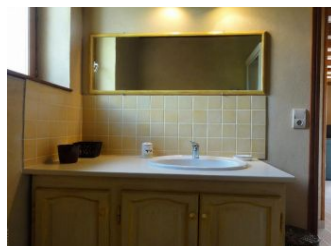
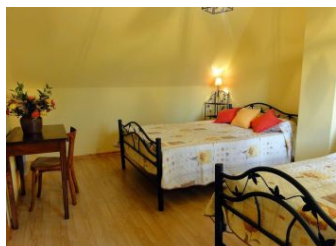
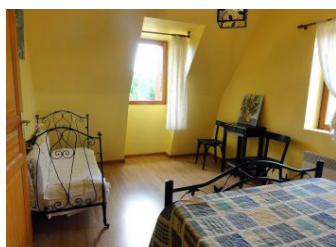
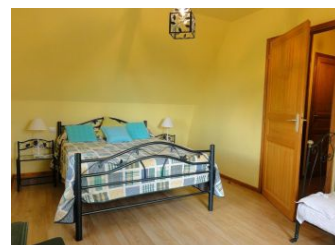

photo