



# Réservation Gîtes de France Dordogne-Périgord



## Gîte N°24G390 - Gîte de Bazeille

### Bazeille-Haut - 24440 SAINT-AVIT-SENIEUR

Édité le 17/09/2021 - Saison 2021



Capacité : 6 personnes

Nombre de chambres : 3

Surface habitable : 110 m<sup>2</sup>

**Gîte spacieux et au calme au bord d'un champ où vous pourrez peut-être avoir le plaisir d'observer les animaux de passage. De nombreux sentiers balisés vous invitent à la promenade.**



A 35 km de Bergerac (Vignobles) et 50 km de Sarlat (Cité médiévale au patrimoine exceptionnel), gîte situé sur le circuit des Bastides en Périgord (Monpazier, Beaumont du Périgord, Eymet, Molières...). Il possède un bassin à poissons d'agrément clôturé (Pas de pêche possible). A 7 km de l'Abbaye de Cadouin et 17 km de Couze St front (Moulin de Laroque réputé pour la fabrication de papier à la main). Proche de l'Abbaye de Saint Avit Sénieur. De nombreux sentiers balisés vous invitent à

la promenade et la rivière Dordogne à la baignade et à la pêche à 12 km Le Buisson de Cadouin. A 50 km de Montignac (Centre International de l'Art Pariétal Lascaux 4). Matériel bébé : 1 lit bébé, 1 chaise haute, 1 baignoire bébé, 1 pot. A 7 km de Beaumont du Périgord (Commerces), maison de 110 m<sup>2</sup> mitoyenne à une grange désaffectée dans un ancien corps de ferme. Rez-de-chaussée : Séjour coin-cuisine avec cheminée à insert. Salon. 1 chambre : 1 lit en 140. Salle d'eau. WC indépendants. Etage : 1 chambre : 1 lit en 140. 1 chambre : 1 lit en 130 et 1 lit en 90. Salle d'eau avec WC. Chauffage central au fuel. Abri couvert. Garage. Terrain non clos d'environ 300 m<sup>2</sup> autour du gîte. Terrain clos de 200 m<sup>2</sup> non attenant à la maison. Salon de jardin. Chaises longues. Barbecue.

**Accès 9 Latitude. 44.77556100 - Longitude. 0.84334200**

A Beaumont du Périgord, prendre la D660 direction Monpazier. Tourner à gauche D25 puis à droite D26. Passer Borderie et continuer jusqu'à Bazeille.

Carte Michelin : 329  
Pli n° : F7

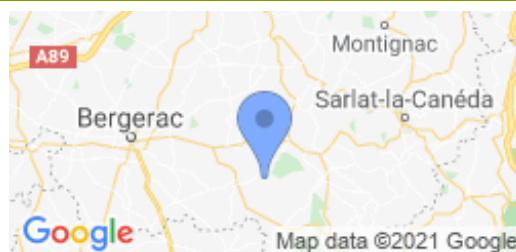

#### Compléments d'informations

Toutes ces informations ont été communiquées et validées par le propriétaire et ne peuvent en aucun cas mettre en cause les Gîtes de France.

\* A défaut de conditions particulières mentionnées sur cette fiche, les conditions générales de location sont applicables.

#### Service de réservation

Réservation Gîtes de France Dordogne-Périgord  
☎ 05 36 15 00 24 ✉ [reservation@gites-de-france-dordogne.fr](mailto:reservation@gites-de-france-dordogne.fr)  
🌐 <https://www.gites-de-france-dordogne.com>

#### Langue parlée



#### Remise des clés effectuée par

Les propriétaires, Liliane et Claude Veyssy, sur place au gîte.

#### Dépôt de garantie

Caution à verser à l'arrivée : 250.00€

#### Période d'ouverture

Toute l'année

#### Loisirs à proximité

- 🕒 Equitation : 10.0 km
- 🕒 Tennis : 10.0 km
- 🕒 Golf : 15.0 km
- 🕒 Pêche : 5.0 km
- 🕒 Piscine : 10.0 km
- 🕒 Sentiers : Sur Place
- 🕒 Canoë-kayak : 12.0 km
- 🕒 Plan eau : 5.0 km
- 🕒 Gare : 12.0 km
- 🕒 Commerce : 7.0 km

#### Thématiques

- 🕒 Bébé bienvenu



## Gîte N°24G390 - Gîte de Bazeille situé à 3.0 km du centre de SAINT-AVIT-SENEUR

## Tarifs en € - Valable le 17/09/2021

**Basse Saison**

Du 02/01/2021 au 09/04/2021  
Du 02/10/2021 au 22/10/2021  
Du 06/11/2021 au 17/12/2021

**360/400€****Vacances Scolaires**

Du 10/04/2021 au 30/04/2021  
Du 23/10/2021 au 05/11/2021  
Du 18/12/2021 au 07/01/2022

**400€****Moyenne Saison**

Du 01/05/2021 au 02/07/2021  
Du 28/08/2021 au 01/10/2021

**400€****Haute Saison**

Du 03/07/2021 au 09/07/2021  
Du 21/08/2021 au 27/08/2021

**490€****Très Haute Saison**

Du 10/07/2021 au 20/08/2021

**600€****Le prix comprend**

Linge de maison  
Linge de toilette  
Draps  
Stère de bois  
Chauffage  
Electricité  
Taxe de séjour

**Options / Suppléments**

Ménage **60.00€**

**Le prix ne comprend pas**

Ménage fin de séjour

**Equipements extérieurs**

- |   |   |   |
|---|---|---|
| <input checked="" type="checkbox"/> Barbecue ou plancha | <input checked="" type="checkbox"/> Cour                | <input checked="" type="checkbox"/> Garage        |
| <input checked="" type="checkbox"/> Jardin              | <input checked="" type="checkbox"/> Maison Individuelle | <input checked="" type="checkbox"/> Parking privé |
| <input checked="" type="checkbox"/> Plain pied          | <input checked="" type="checkbox"/> Salon de jardin     | <input checked="" type="checkbox"/> Terrain clos  |

**Equipements intérieurs**

- |   |   |   |
|---|---|---|
| <input checked="" type="checkbox"/> Cheminée ou Poêle | <input checked="" type="checkbox"/> Combiné congélateur | <input checked="" type="checkbox"/> Four        |
| <input checked="" type="checkbox"/> Lave-linge        | <input checked="" type="checkbox"/> Lave-vaisselle      | <input checked="" type="checkbox"/> Lecteur DVD |
| <input checked="" type="checkbox"/> Micro ondes       | <input checked="" type="checkbox"/> Télévision          |   |

**Services**

- Draps/linge compris     Equipement bébé

**Détail des pièces**

Niveau	Type de pièce	Surface Literie	Descriptif - Equipement
RDC	Cuisine Salon Salle à Manger	25.00m <sup>2</sup>	
RDC	Salle d'eau	7.00m <sup>2</sup>	
RDC	WC	m <sup>2</sup>	
RDC	Chambre	25.00m <sup>2</sup> - 1 lit(s) 140	
1er étage	Chambre	20.00m <sup>2</sup> - 2 lit(s) 90	2 lits 90
1er étage	Chambre	25.00m <sup>2</sup> - 1 lit(s) 140	
1er étage	Salle d'eau	6.00m <sup>2</sup>	salle d'eau avec un wc
1er étage	Salon	14.00m <sup>2</sup>	



# Réservation Gîtes de France Dordogne-Périgord



Gîte N°24G390 - Gîte de Bazeille

Bazeille-Haut - 24440 SAINT-AVIT-SENIEUR

Édité le 17/09/2021 - Saison 2021



Capacité : 6 personnes

Nombre de chambres : 3

Surface habitable : 110 m<sup>2</sup>

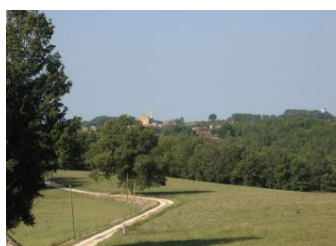
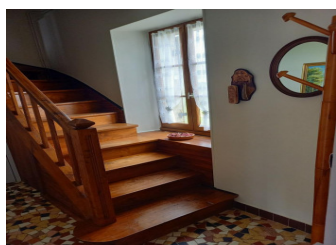
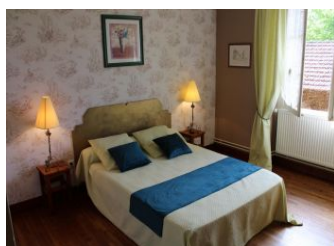
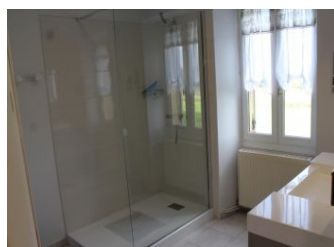
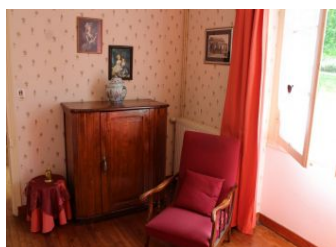

Gîtes de France Dordogne - 74 Rue Gambetta 24000 PERIGUEUX

☎ 05.53.35.50.07 ✉ [contact@gites-de-france-dordogne.fr](mailto:contact@gites-de-france-dordogne.fr) 🌐 <https://www.gites-de-france-dordogne.com>