



# Réservation Gîtes de France Dordogne-Périgord



Gîte N°24G196196 - La Truffière du Portail

37 Impasse des Buis - 24390 TOURTOIRAC

Édité le 17/09/2021 - Saison 2021



Capacité : 4 personnes

Nombre de chambres : 2

Surface habitable : 65 m<sup>2</sup>

Pour les échanges cordiaux avec la propriétaire et ses filles, la visite de la truffière et les légumes du jardin !



Maison périgourdine en pierre située dans un ensemble de bâtiments datant du XI<sup>ème</sup> siècle, dans un hameau paisible de la Vallée de l'Auvézère. Idéal pour passer des vacances à la campagne en famille ou entre amis, dans un lieu reposant, mais aussi pour visiter des sites remarquables : grottes, villages, châteaux, musée, jardins et lieux d'histoire sans oublier la gastronomie : Truffes, foie gras, noix... Centre International de l'Art Pariétal

Lascaux 4 à 30 km à Montignac. A proximité : grotte à cristallisation de Tourtoirac. Matériel bébé : 1 lit bébé, chaise, matelas à langer, petite baignoire. Draps non fournis pour lit bébé. A 2 km de Tourtoirac (Commerces), 10 km de Hautefort et 30 km de Périgueux, maison indépendante de 65 m<sup>2</sup> mitoyenne à une grange aménagée en salon d'été. Rez-de-chaussée : Séjour coin-cuisine et coin-salon avec cheminée et connexion internet Wifi. 1 chambre : 1 lit en 140. 1 chambre : 1 lit en 140 et 1 lit en 90. Salle d'eau avec WC. Chauffage électrique et bois. Terrain non clos privatif de 250 m<sup>2</sup> délimité par des haies et des bâtiments. Cour. Salon de jardin, baignoire et barbecue.

Accès Latitude. 45.26142300 - Longitude. 1.05048500

A Périgueux, prendre la D5 direction Hautefort. Avant Tourtoirac, dans la plaine, tourner à droite direction Le Portail. Monter à travers bois et prendre la première route à droite.

Carte Michelin : 329  
Pli n° : H4



## Compléments d'informations

Toutes ces informations ont été communiquées et validées par le propriétaire et ne peuvent en aucun cas mettre en cause les Gîtes de France.

\* A défaut de conditions particulières mentionnées sur cette fiche, les conditions générales de location sont applicables.

## Service de réservation

Réservation Gîtes de France Dordogne-Périgord

☎ 05 36 15 00 24 ✉ [reservation@gites-de-france-dordogne.fr](mailto:reservation@gites-de-france-dordogne.fr)

🌐 <https://www.gites-de-france-dordogne.com>

## Remise des clés effectuée par

la propriétaire, Mme Lydie Debest ou par Mme Séverine Meynard Tél. 06.38.23.53.75 et Mme Isabelle Meynard (ses filles), sur place au gîte.

## Dépôt de garantie

Caution à verser à l'arrivée : 300.00€

## Période d'ouverture

Toute l'année

## Loisirs à proximité

- 📍 Equitation : 2.0 km
- 📍 Tennis : 8.0 km
- 📍 Golf : 8.0 km
- 📍 Pêche : 2.0 km
- 📍 Piscine : 8.0 km
- 📍 Sentiers : Sur Place
- 📍 Canoë-kayak : 8.0 km
- 📍 Plan eau : 20.0 km
- 📍 Gare : 18.0 km
- 📍 Commerce : 2.0 km

## Vos hôtes

La Truffière est une propriété de famille depuis 9 générations. Cette passion familiale se partage avec mes filles. Aujourd'hui retraitée de l'agriculture, je consacre mon temps à la valorisation de ce patrimoine. C'est la découverte et l'invitation proposée en partage. Visite commentée de la truffière gratuite.



## Gîte N°24G196196 - La Truffière du Portail situé à 2.0 km du centre de TOURTOIRAC

## Tarifs en € - Valable le 17/09/2021

**Basse Saison**

Du 02/01/2021 au 09/04/2021  
 Du 02/10/2021 au 22/10/2021  
 Du 06/11/2021 au 17/12/2021

**430/480€****Vacances Scolaires**

Du 10/04/2021 au 30/04/2021  
 Du 23/10/2021 au 05/11/2021  
 Du 18/12/2021 au 07/01/2022

**480€****Moyenne Saison**

Du 01/05/2021 au 02/07/2021  
 Du 28/08/2021 au 01/10/2021

**480€****Haute Saison**

Du 03/07/2021 au 09/07/2021  
 Du 21/08/2021 au 27/08/2021

**580€****Très Haute Saison**

Du 10/07/2021 au 20/08/2021

**595€****Le prix comprend**

Linge de maison  
 Draps  
 Bois  
 Produits d'entretien  
 Taxe de séjour

**Options / Suppléments**

Linge de toilette / personne / change **18.00€**  
 Ménage **70.00€**

**Le prix ne comprend pas**

Linge de toilette : 18 € / personne / change  
 Ménage fin de séjour : 70 €  
 Electricité au-delà de 56kw/semaine : 0.30 €/kw supplémentaire

**Equipements extérieurs**

- |   |   |  |
|---|---|--|
| <input checked="" type="checkbox"/> Barbecue ou plancha | <input checked="" type="checkbox"/> Cour          | <input checked="" type="checkbox"/> Jardin     |
| <input checked="" type="checkbox"/> Maison Individuelle | <input checked="" type="checkbox"/> Parking privé | <input checked="" type="checkbox"/> Plain pied |
| <input checked="" type="checkbox"/> Salon de jardin     |   |  |

**Equipements intérieurs**

- |   |   |  |
|---|---|--|
| <input checked="" type="checkbox"/> Cheminée ou Poêle | <input checked="" type="checkbox"/> Four        | <input checked="" type="checkbox"/> Lave-linge |
| <input checked="" type="checkbox"/> Lave-vaisselle    | <input checked="" type="checkbox"/> Micro ondes | <input checked="" type="checkbox"/> Télévision |

**Services**

- |  |   |   |
|--|---|---|
| <input checked="" type="checkbox"/> A proximité des prop | <input checked="" type="checkbox"/> Draps/linge compris | <input checked="" type="checkbox"/> Equipement bébé |
| <input checked="" type="checkbox"/> Internet ou Wifi     |   |   |

**Détail des pièces**

Niveau	Type de pièce	Surface Literie	Descriptif - Equipement
RDC	Cuisine Salon Salle à Manger	20.00m <sup>2</sup>	Salon-salle à manger avec cheminée équipée d'un poêle à bois. Coin cuisine équipée (Lave-vaisselle, frigo, plaque de cuisson et hotte)
RDC	Chambre	18.00m <sup>2</sup> - 1 lit(s) 140	Chambre parentale avec bibliothèque régionale
RDC	Chambre	18.00m <sup>2</sup> - 1 lit(s) 90 - 1 lit(s) 140 - 1 lit(s) bébé	Chambre double avec 2 lits face à face
RDC	Salle d'eau	5.00m <sup>2</sup>	Salle d'eau comprenant douche, meuble vasque avec miroir, wc et lave-linge. Radiateur. Sèche cheveux



# Réservation Gîtes de France Dordogne-Périgord



Gîte N°24G196196 - La Truffière du Portail

37 Impasse des Buis - 24390 TOURTOIRAC

Édité le 17/09/2021 - Saison 2021



Capacité : 4 personnes

Nombre de chambres : 2

Surface habitable : 65 m<sup>2</sup>

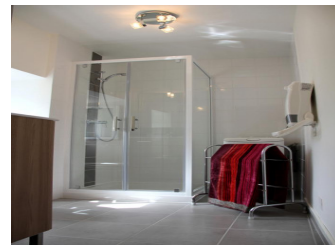
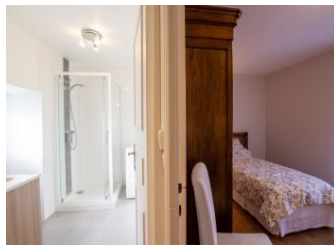
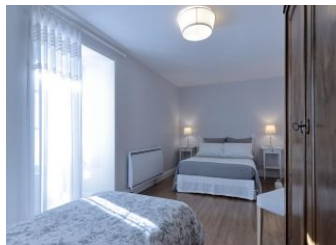
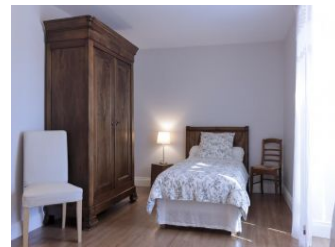
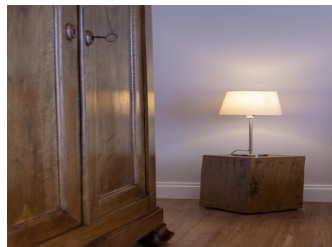
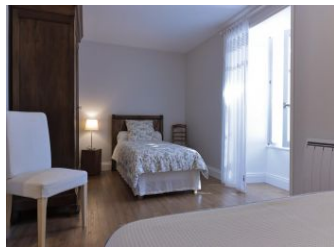
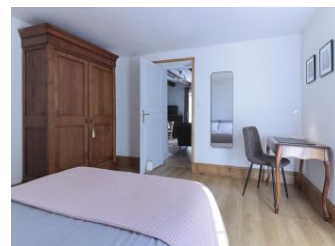
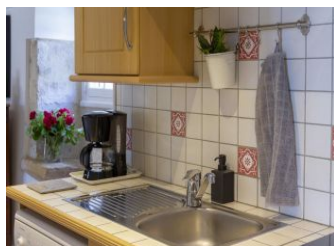
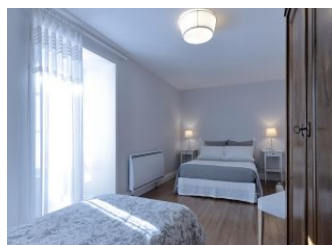
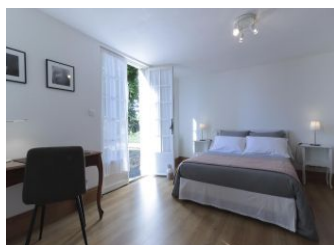

Gîtes de France Dordogne - 74 Rue Gambetta 24000 PERIGUEUX

☎ 05.53.35.50.07 ✉ [contact@gites-de-france-dordogne.fr](mailto:contact@gites-de-france-dordogne.fr) 🌐 <https://www.gites-de-france-dordogne.com>