



Réservation Gîtes de France Dordogne-Périgord



Gîte N°24G493193 - Le Bourg de Blis et Born

Le Bourg - 24330 BASSILLAC ET AUBEROCHE

Édité le 24/10/2020 - Saison 2020



Capacité : 4 personnes

Nombre de chambres : 2

Surface habitable : 110 m²

Offrez-vous des vacances relaxante proche de tous les sites touristiques du Périgord.

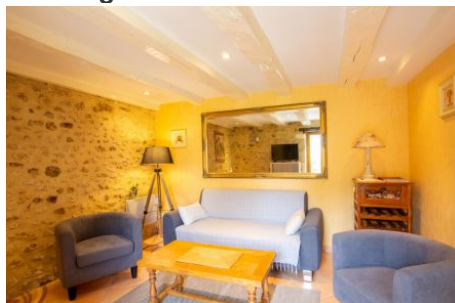

Lieu idéal pour se ressourcer au calme au départ de randonnées vers les bois ou la rivière. Entre Périgueux "Ville d'Art et d'Histoire" (Cathédrale St Front, Tour de Vésone, circuit Gallo-Romain, circuit Médiéval-Renaissance, Tour Mataguerre, musées...) et Les Eyzies de Tayac, capitale de la Préhistoire, non loin du château de Hautefort (Jardins et Musée de la médecine), cet agréable gîte est situé entre la Vallée de l'Isle et la Vallée de la

Dordogne avec ses grottes et ses châteaux. A 15 km visite des truffières et de l'Ecomusée de la Truffe à Sorges. A 30 km de Montignac (Centre International de l'Art Pariétal Lascaux 4). Matériel bébé : 1 lit bébé, 1 chaise haute, 1 chauffe biberon, 1 matelas à langer. A 20 km de Périgueux et 4 km du Change (Commerces), maison de village de 110 m² mitoyenne à une autre habitation. Au rez-de-chaussée, vous pourrez profiter d'un séjour ouvert sur la cuisine entièrement équipée avec une cheminée à insert. Vous pourrez vous détendre dans l'espace salon avec télévision et connexion internet Wifi. WC indépendants. A l'étage vous aurez accès à 2 chambres, une 1ère chambre avec un lit de 160x200cm, une 2ème avec un lit de 140x190cm. Une salle de bain avec baignoire. Chauffage électrique. Buanderie avec un accès par l'extérieur. Vous disposez d'un terrain arboré entièrement clos sans vis à vis de 350 m² avec terrasse couverte, salon de jardin, barbecue et plancha.

Accès Latitude. 45.18200300 - Longitude. 0.90812500

A Périgueux, prendre la D5 direction Bassillac-Cubjac. Prendre ensuite direction Blis et Born. Dans le bourg, passer devant l'église puis prendre la 1ère route à droite puis encore à droite. Le gîte est à droite et la maison du propriétaire en face (Grande cour).

Carte Michelin : 329
Pli n° : G4



Compléments d'informations

Toutes ces informations ont été communiquées et validées par le propriétaire et ne peuvent en aucun cas mettre en cause les Gîtes de France.

* A défaut de conditions particulières mentionnées sur cette fiche, les conditions générales de location sont applicables.

Service de réservation

Réservation Gîtes de France Dordogne-Périgord
☎ 05 36 15 00 24 ✉ reservation@gites-de-france-dordogne.fr
🌐 <https://www.gites-de-france-dordogne.com>

Remise des clés effectuée par

les propriétaires, Magali et Philippe David, sur place au gîte Tél. 06.11.50.67.84 ou, en cas d'absence, leur fils, Valentin David Tél. 06.32.24.60.16.

Dépôt de garantie

Caution à verser à l'arrivée : 500.00€ plus une caution animal de 200.00€

Période d'ouverture

Du 04/01/2020 au 01/01/2021

Loisirs à proximité

- 📍 Equitation : 11.0 km
- 📍 Tennis : 15.0 km
- 📍 Golf : 39.0 km
- 📍 Pêche : 8.0 km
- 📍 Piscine : 15.0 km
- 📍 Canoë-kayak : 40.0 km
- 📍 Plan eau : 8.0 km
- 📍 Gare : 25.0 km
- 📍 Commerce : 18.0 km

Thématiques

- 📍 Bébé bienvenu

Vos hôtes

Ouvrir un gîte me tenait à cœur car j'aime le contact, rencontrer des gens qui viennent découvrir notre région et pouvoir les guider s'ils le désirent. Je m'efforce d'accueillir mes clients du mieux que je peux et dans les meilleures conditions. Je suis disponible et à l'écoute.



Gîte N°24G493193 - Le Bourg de Blis et Born

Tarifs en € - Valable le 24/10/2020

**Basse Saison**

Du 04/01/2020 au 17/04/2020
 Du 03/10/2020 au 25/12/2020
 Du 26/12/2020 au 01/01/2021

390€**Moyenne Saison**

Du 18/04/2020 au 26/06/2020
 Du 29/08/2020 au 02/10/2020

425€**Haute Saison**

Du 27/06/2020 au 10/07/2020
 Du 22/08/2020 au 28/08/2020

545€**Très Haute Saison**

Du 11/07/2020 au 21/08/2020

565€**Le prix ne comprend pas**

Linge de maison
 Linge de toilette
 Draps
 Ménage fin de séjour
 Chauffage au-delà de 8 kw/jour : 0.14 €/kw supplémentaire
 Stère de bois : 60 €
 Supplément animal : 5 €/jour/animal

Options / Suppléments

Supplément animal / jour / animal	5.00€
Draps / lit / change Tarif par lit pour tout le séjour	15.00€
Linge de maison / personne / change	10.00€
Linge de toilette / personne / change	10.00€
Ménage	60.00€

Equipements extérieurs

- | | | |
|---|--|---|
| <input checked="" type="checkbox"/> Barbecue | <input checked="" type="checkbox"/> Cour | <input checked="" type="checkbox"/> Jardin |
| <input checked="" type="checkbox"/> Maison Individuelle | <input checked="" type="checkbox"/> Parking | <input checked="" type="checkbox"/> Salon de jardin |
| <input checked="" type="checkbox"/> Terrain clos | <input checked="" type="checkbox"/> Terrasse | |

Equipements intérieurs

- | | | |
|---|---|--|
| <input checked="" type="checkbox"/> Cheminée | <input checked="" type="checkbox"/> Combiné congélateur | <input checked="" type="checkbox"/> Congélateur |
| <input checked="" type="checkbox"/> Four | <input checked="" type="checkbox"/> Lave-linge | <input checked="" type="checkbox"/> Lave-vaisselle |
| <input checked="" type="checkbox"/> Lecteur DVD | <input checked="" type="checkbox"/> Micro ondes | <input checked="" type="checkbox"/> Salle de bain |
| <input checked="" type="checkbox"/> Sèche-linge | <input checked="" type="checkbox"/> Télévision | |

Services

- | | | |
|--|---|--|
| <input checked="" type="checkbox"/> A proximité des prop | <input checked="" type="checkbox"/> Equipement bébé | <input checked="" type="checkbox"/> Internet ou Wifi |
| <input checked="" type="checkbox"/> Location draps/linge | | |

Détail des pièces

Niveau	Type de pièce	Surface Literie	Descriptif - Equipement
RDC	Cuisine Salon Salle à Manger	56.00m ²	
1er étage	Salle de Bains	6.00m ²	Une salle de bain avec une baignoire.
1er étage	WC	m ²	WC indépendants au rez-de-chaussée.
1er étage	Chambre	15.00m ² - 1 lit(s) 140	
1er étage	Chambre	9.00m ² dont 1 lit(s) superposé(s) - 1 lit(s) 140	Une chambre avec un lit de 140x190cm.



Réservation Gîtes de France Dordogne-Périgord



Gîte N°24G493193 - Le Bourg de Blis et Born

Le Bourg - 24330 BASSILLAC ET AUBEROCHE

Édité le 24/10/2020 - Saison 2020



Capacité : 4 personnes

Nombre de chambres : 2

Surface habitable : 110 m²

