



Réservation Gîtes de France Dordogne-Périgord



Gîte N°24G210 - La Mouthe. La Métairie

Commune : SAINT-REMY

Édité le 29/02/2020 - Saison 2020



Capacité : 6 personnes

Nombre de chambres : 3

Surface habitable : 93 m²

Entre forêts et vignobles, assurez votre calme et votre tranquillité.



C'est au détour d'une charmante petite route de campagne, idéalement située entre Bergerac, Saint-Emilion et périgueux, que l'on parvient au Domaine de la Mouthe. Petit paradis au cœur du Périgord Pourpre. Il y règne un subtil mélange de douceur de vivre, d'authenticité et de simplicité... Gîte confortable aménagé dans un authentique corps de ferme, datant de 1866, murs de pierres blanches, colombage et poutres centenaires, parc de 5000m², chemin de randonnée, piscine, billard, babyfoot, ping-pong... Vous y apprécierez sa gastronomie,

ses vins, ses tables, toute son histoire, sites archéologiques, châteaux, bastides et richesses naturelles. Maison mitoyenne à une autre location 'Gîtes de France'. Rez-de-chaussée. Séjour avec coin-cuisine, micro-ondes, congélateur, cheminée, téléphone portable à carte, connexion Internet wifi. 3 chambres : 2 lits 90; 1 lit 140; et une suite parentale avec 1 lit 160 et une salle d'eau avec WC. 1 lit bébé. Salle d'eau. WC. Chauffage électrique. Terrain, balançoire, bac à sable. Lave-linge et sèche-linge communs à 2 gîtes. Parking couvert privé.

Accès Latitude. 44.93477860 - Longitude. 0.15933930

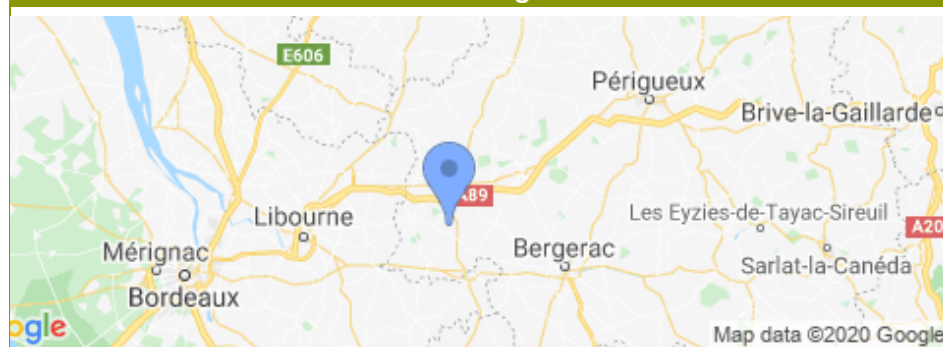

Compléments d'informations

Toutes ces informations ont été communiquées et validées par le propriétaire et ne peuvent en aucun cas mettre en cause les Gîtes de France.

* A défaut de conditions particulières mentionnées sur cette fiche, les conditions générales de location sont applicables.

* Envisager de séjourner dans une location équipée d'une piscine suppose pour les locataires d'assurer une vigilance et une surveillance active et constante de la piscine et de toutes les personnes susceptibles d'y accéder, en particulier les jeunes enfants.

Propriétaire

Madame GUEREAULT Marie-Ange
La Mouthe

24700 SAINT-REMY-SUR-LIDOIRE

☎ 0553821540 ☎ 0671527342

✉ lamoutheperigord@orange.fr

🌐 <https://domainedelamouthe.jimdo.com/>

Langues parlées



Dépôt de garantie

Caution à verser à l'arrivée : 200.00€

Période d'ouverture

Du 01/03/2019 au 29/11/2019

Loisirs à proximité

- ⊙ Equitation : 4.0 km
- ⊙ Tennis : 4.0 km
- ⊙ Golf : 6.0 km
- ⊙ Pêche : Sur Place
- ⊙ Piscine : Sur Place
- ⊙ Sentiers : Sur Place
- ⊙ Canoë-kayak : 10.0 km
- ⊙ Plan eau : 6.0 km
- ⊙ Gare : 10.0 km
- ⊙ Commerce : 4.0 km

Thématiques

- ⊙ Bébé bienvenu

Vos hôtes

Recevoir pour nous est un réel plaisir. Nous aimons partager notre Domaine, nos connaissances touristiques, gastronomiques, viticoles. Notre objectif est de vous proposer un séjour alliant calme et sérénité.



Gîte N°24G210 - La Mouthe. La Métairie situé à 2.0 km du centre de SAINT-REMY

Tarifs en € - Valable le 29/02/2020

**Basse Saison**

Du 04/01/2020 au 17/04/2020

Du 03/10/2020 au 25/12/2020

Du 26/12/2020 au 01/01/2021

550€**Moyenne Saison**

Du 18/04/2020 au 26/06/2020

Du 29/08/2020 au 02/10/2020

600€**Haute Saison**

Du 27/06/2020 au 10/07/2020

Du 22/08/2020 au 28/08/2020

1080€**Très Haute Saison**

Du 11/07/2020 au 21/08/2020

1180€**Le prix comprend**

Stère de bois

Le prix ne comprend pas

Linge de toilette

Draps

Ménage en fin de séjour

Supplément animal 15€/animal/semaine

Options / SupplémentsDraps / lit / change **15.00€**Linge de toilette / personne / change **15.00€**Ménage **80.00€****Equipements extérieurs**

- | | | |
|---|--|--|
| <input checked="" type="checkbox"/> Balancoire/Toboggan | <input checked="" type="checkbox"/> Barbecue | <input checked="" type="checkbox"/> Cour |
| <input checked="" type="checkbox"/> Jardin | <input checked="" type="checkbox"/> Parking | <input checked="" type="checkbox"/> PingPong/Billard/Bab |
| <input checked="" type="checkbox"/> Piscine partagée | <input checked="" type="checkbox"/> Plain pied | <input checked="" type="checkbox"/> Salon de jardin |
| <input checked="" type="checkbox"/> Terrasse | | |

Equipements intérieurs

- | | | |
|---|---|---|
| <input checked="" type="checkbox"/> Cheminée | <input checked="" type="checkbox"/> Combiné congélateur | <input checked="" type="checkbox"/> Four |
| <input checked="" type="checkbox"/> Lave-linge | <input checked="" type="checkbox"/> Lave-vaisselle | <input checked="" type="checkbox"/> Lecteur DVD |
| <input checked="" type="checkbox"/> Micro ondes | <input checked="" type="checkbox"/> Sèche-linge | <input checked="" type="checkbox"/> Télévision |

Services

- | | | |
|--|---|--|
| <input checked="" type="checkbox"/> A proximité des prop | <input checked="" type="checkbox"/> Equipement bébé | <input checked="" type="checkbox"/> Internet ou Wifi |
| <input checked="" type="checkbox"/> Location draps/linge | <input checked="" type="checkbox"/> Matériel de sport | |

Détail des pièces

Niveau	Type de pièce	Surface	Literie	Descriptif - Equipement
RDC	Cuisine Salon Salle à Manger	m ²		
RDC	Salle d'eau	m ²		
RDC	WC	m ²		
RDC	Chambre	m ²	- 1 lit(s) 160 ou supérieur	1 lit 160
RDC	Chambre	m ²	- 1 lit(s) 140	
RDC	Chambre	m ²	- 2 lit(s) 90	



Réservation Gîtes de France Dordogne-Périgord



Gîte N°24G210 - La Mouthe. La Métairie

Commune : SAINT-REMY

Édité le 29/02/2020 - Saison 2020



Capacité : 6 personnes

Nombre de chambres : 3

Surface habitable : 93 m²

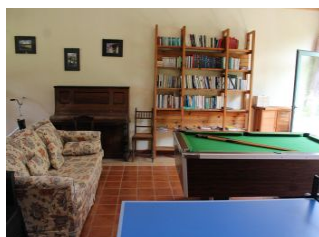
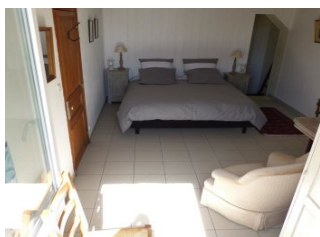

Gîtes de France Dordogne - 74 Rue Gambetta 24000 PERIGUEUX

☎ 05.53.35.50.07 ✉ contact@gites-de-france-dordogne.fr 🌐 <https://www.gites-de-france-dordogne.com>