



Réservation Gîtes de France Dordogne-Périgord



Gîte N°24G557 - Gîte Céline

Latour Sainte Nathalie - 24200 SAINTE-NATHALENE

Édité le 23/08/2019 - Saison 2019



Capacité : 6 personnes

Nombre de chambres : 2

Surface habitable : 115 m²



Périgourdine du 17^{ème} siècle offrant confort, charme et beaux volumes. Cette maison mitoyenne exposée sud-est est séparée d'une autre habitation par une grange située en angle. La cour intérieure de 150m² domine le jardin biologique et la noyeraie de 4000m². L'ensemble fait partie du gîte et pendant votre séjour, vous pourrez cueillir légumes, plantes aromatiques et fruits de saison du jardin. Le rez-de-chaussée de la maison

comprend un séjour avec cheminée d'époque et pisé périgourdin au sol. Il ouvre sur une vaste cuisine équipée avec coin repas ainsi qu'un cellier. Salle d'eau avec douche à l'italienne et WC séparés. A l'étage : une mezzanine de 28m² avec hauts plafonds et 2 lits 90. Deux chambres de 11.5m² et 14.85m² équipées chacune d'un lit 140. Un point d'eau avec WC séparés et lavabo. L'environnement offre des panoramas magnifiques. Il suffit d'emprunter les sentiers balisés à proximité, à pied ou à VTT. Vous apprécierez également les multiples activités que vous propose la région : visites de châteaux (Beynac, Castelnaud, Les Milandes), promenade au cœur des villages (La Roque-Gageac, Domme, Beynac, Limeuil), ballades en gabarre ou canoë sur le Dordogne, visites de jardins (Eyrignac, Marqueyssac). Sans oublier le retour au cœur de la Préhistoire avec Lascaux et Font de Gaume.

Accès Latitude. 44.92536100 - Longitude. 1.30420700



Compléments d'informations

Toutes ces informations ont été communiquées et validées par le propriétaire et ne peuvent en aucun cas mettre en cause les Gîtes de France.

* A défaut de conditions particulières mentionnées sur cette fiche, les conditions générales de location sont applicables.

Propriétaire

Madame, Monsieur LAVAL Georges et Francine
Le Bois Barras
24200 SAINTE-NATHALENE
☎ 0674213317
✉ francine.laval@gmail.com

Dépôt de garantie

Caution à verser à l'arrivée : 300.00€

Période d'ouverture

Du 27/04/2019 au 01/11/2019

Loisirs à proximité

- ⊙ Equitation : 7.0 km
- ⊙ Tennis : 6.0 km
- ⊙ Golf : 10.0 km
- ⊙ Pêche : 3.0 km
- ⊙ Piscine : 9.0 km
- ⊙ Sentiers : Sur Place
- ⊙ Canoë-kayak : 10.0 km
- ⊙ Plan eau : 7.0 km
- ⊙ Gare : 10.0 km
- ⊙ Commerce : 6.0 km

Thématiques

- ⊙ Bébé bienvenu

Vos hôtes

Périgourdins mais aussi toulousains, nous avons gardé cette maison de famille en premier lieu parce qu'on la trouvait très belle mais aussi pour son histoire. Nous avons aimé la rendre confortable, trouver un décor en harmonie avec le lieu. Notre but et notre plaisir est que vous vous y sentiez bien... Ici, on vit avec la nature. On aime cultiver notre jardin, manger et offrir ce qu'il produit, parcourir les chemins, redécouvrir les villages, les restaurants de notre région; cela dans une recherche personnelle et d'échange avec vous.



Gîte N°24G557 - Gîte Céline situé à 3.0 km du centre de SAINTE-NATHALENE

Tarifs à la semaine

Basse saison

Du 05/01/2019 au 26/04/2019
Du 05/10/2019 au 03/01/2020

410.00€

Moyenne saison

Du 27/04/2019 au 28/06/2019
Du 31/08/2019 au 04/10/2019

445.00€

Haute saison

Du 29/06/2019 au 12/07/2019
Du 24/08/2019 au 30/08/2019

590.00€

Très haute saison

Du 13/07/2019 au 23/08/2019

720.00€

Le prix comprend

un animal

Le prix ne comprend pas

Linge de toilette
Draps
Forfait ménage en fin de séjour
Chauffage au gaz (40€/semaine)
Le bois
A partir du deuxième animaux 10€/jour/animal

Options / Suppléments

Draps / lit / change	20.00€
Linge de toilette / personne / change	20.00€
Ménage	60.00€
Chauffage / jour	5.70€
Chauffage / stère	60.00€

Fourniture Bois

Le propriétaire fournit le bois. Prix Conseillé sur la base de 50 à 70 € la stère. La 1ère flambée est offerte

Equipements extérieurs

- | | | |
|--|---|---|
| <input checked="" type="checkbox"/> Balancoire/Toboggan | <input checked="" type="checkbox"/> Barbecue | <input checked="" type="checkbox"/> Cour |
| <input checked="" type="checkbox"/> Garage | <input checked="" type="checkbox"/> Maison Individuelle | <input checked="" type="checkbox"/> Parking |
| <input checked="" type="checkbox"/> PingPong/Billard/Bab | <input checked="" type="checkbox"/> Salon de jardin | |

Equipements intérieurs

- | | | |
|---|---|--|
| <input checked="" type="checkbox"/> Cheminée | <input checked="" type="checkbox"/> Combiné congélateur | <input checked="" type="checkbox"/> Congélateur |
| <input checked="" type="checkbox"/> Four | <input checked="" type="checkbox"/> Lave-linge | <input checked="" type="checkbox"/> Lave-vaisselle |
| <input checked="" type="checkbox"/> Lecteur DVD | <input checked="" type="checkbox"/> Micro ondes | <input checked="" type="checkbox"/> Salle de bain |
| <input checked="" type="checkbox"/> Télévision | | |

Services

- | | |
|---|--|
| <input checked="" type="checkbox"/> Equipement bébé | <input checked="" type="checkbox"/> Location draps/linge |
|---|--|

Détail des pièces

Niveau	Type de pièce	Surface Literie	Descriptif - Equipement
RDC	Salon Séjour	30.00m ²	Grande cheminée d'époque XVII , fonctionnelle , avec "cantou" Pisé Périgourdin au sol Télévision ,DVD , Hifi
RDC	Cuisine	18.00m ²	Equipée :réfrigérateur /congélateur , lave vaisselle , four électrique , micro onde Vaste coin repas Attenant à la cuisine , cellier de 5 m ² avec Lave linge.
RDC	Salle d'eau	5.00m ²	Douche à l'italienne WC séparés
1er étage	Chambre	14.85m ² - 1 lit(s) 140	Hauts plafonds , parquet en châtaignier massif.
1er étage	Chambre	11.55m ² - 1 lit(s) 140	Hauts plafonds , parquet en châtaignier massif.
1er étage	Mezzanine	28.00m ² - 2 lit(s) 90	Grande chambre palière , hauts plafonds , parquet châtaignier massif. Présence de rideaux pouvant fermer cette pièce.
1er étage	WC	2.25m ²	Point d'eau avec grand lavabo et armoire de toilette.



Réservation Gîtes de France Dordogne-Périgord

Gîte N°24G557 - Gîte Céline

Latour Sainte Nathalie - 24200 SAINTE-NATHALENE



Édité le 23/08/2019 - Saison 2019



Capacité : 6 personnes

Nombre de chambres : 2

Surface habitable : 115 m²

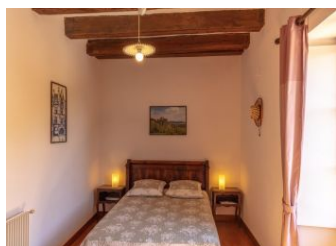
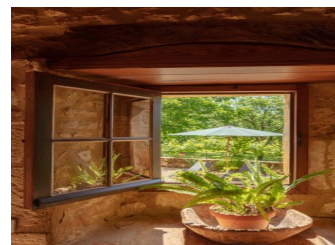
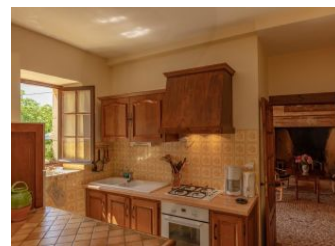
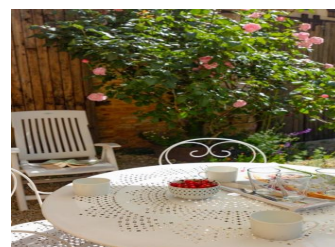

Gîtes de France Dordogne - 25, rue Wilson 24000 PERIGUEUX

☎ 05.53.35.50.07 ✉ contact@gites-de-france-dordogne.fr 🌐 <https://www.gites-de-france-dordogne.com>



Réservation Gîtes de France Dordogne-Périgord

Gîte N°24G557 - Gîte Céline

Latour Sainte Nathalie - 24200 SAINTE-NATHALENE



Édité le 23/08/2019 - Saison 2019



Capacité : 6 personnes

Nombre de chambres : 2

Surface habitable : 115 m²

