



Réservation Gîtes de France Dordogne-Périgord



Gîte N°24G493193 - Le Bourg de Blis et Born

Le Bourg - 24330 BASSILLAC ET AUBEROCHE

Édité le 24/07/2019 - Saison 2019



Capacité : 5 personnes

Nombre de chambres : 3

Surface habitable : 110 m²

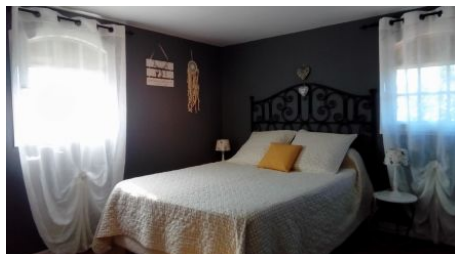

Lieu idéal pour se ressourcer au calme au départ de randonnées vers les bois ou la rivière. Entre Périgueux "Ville d'Art et d'Histoire" (Cathédrale St Front, Tour de Vésone, circuit Gallo-Romain, circuit Médiéval-Renaissance, Tour Mataguerre, musées...) et Les Eyzies de Tayac, capitale de la Préhistoire, non loin du château de Hautefort (Jardins et Musée de la médecine), cet agréable gîte est situé

entre la Vallée de l'Isle et la Vallée de la Dordogne avec ses grottes et ses châteaux. A 15 km visite des truffières et de l'Ecomusée de la Truffe à Sorges. A 30 km de Montignac (Centre International de l'Art Pariétal Lascaux 4). Matériel bébé : 1 lit bébé, 1 chaise haute, 1 chauffe biberon, 1 matelas à langer. A 20 km de Périgueux et 4 km du Change (Commerces), maison de village de 110 m² mitoyenne à une autre habitation. Rez-de-chaussée. Séjour coin-cuisine avec cheminée à insert. Salon avec connexion internet Wifi. WC indépendant. Etage : 3 chambres : 1 lit en 90 surélevé et 2 lits en 140. Salle de bains. Chauffage électrique. Buanderie. Terrain arboré clos de 350 m² avec terrasse couverte, salon de jardin, barbecue et plancha.

Accès Latitude. 45.18200300 - Longitude. 0.90812500

A Périgueux, prendre la D5 direction Bassillac-Cubjac. Prendre ensuite direction Blis et Born. Dans le bourg, passer devant l'église puis prendre la 1ère route à droite puis encore à droite. Le gîte est à droite et la maison du propriétaire en face (Grande cour).

Carte Michelin : 329
Pli n° : G4



Compléments d'informations

Toutes ces informations ont été communiquées et validées par le propriétaire et ne peuvent en aucun cas mettre en cause les Gîtes de France.

* A défaut de conditions particulières mentionnées sur cette fiche, les conditions générales de location sont applicables.

Service de réservation

Réservation Gîtes de France Dordogne-Périgord

☎ 05 36 15 00 24 ✉ reservation@gites-de-france-dordogne.fr

🌐 <https://www.gites-de-france-dordogne.com>

Remise des clés effectuée par

les propriétaires, Magali et Philippe David, sur place au gîte ou, en cas d'absence, leur fils, Valentin David Tél. 06.32.24.60.16.

Dépôt de garantie

Caution à verser à l'arrivée : 500.00€ plus une caution animal de 200.00€

Période d'ouverture

Du 05/01/2019 au 04/01/2020

Loisirs à proximité

- 🏇 Equitation : 11.0 km
- 🎾 Tennis : 15.0 km
- 🏌️ Golf : 39.0 km
- 🎣 Pêche : 8.0 km
- 🏊 Piscine : 15.0 km
- 🛶 Canoë-kayak : 40.0 km
- 🌊 Plan eau : 8.0 km
- 🚆 Gare : 25.0 km
- 🏪 Commerce : 18.0 km

Thématiques

- 👶 Bébé bienvenu

Vos hôtes

Ouvrir un gîte me tenait à cœur car j'aime le contact, rencontrer des gens qui viennent découvrir notre région et pouvoir les guider s'ils le désirent. Je m'efforce d'accueillir mes clients du mieux que je peux et dans les meilleures conditions. Je suis disponible et à l'écoute.



Gîte N°24G493193 - Le Bourg de Blis et Born

Tarifs à la semaine

**Basse saison**

Du 05/01/2019 au 26/04/2019
Du 05/10/2019 au 03/01/2020

365.00€**Moyenne saison**

Du 27/04/2019 au 28/06/2019
Du 31/08/2019 au 04/10/2019

412.00€**Tarifs Spécifiques**

Week-end 2 nuits	212.00€
------------------	----------------

Week-end 3 nuits	259.00€
------------------	----------------

Haute saison

Du 29/06/2019 au 12/07/2019
Du 24/08/2019 au 30/08/2019

506.00€**Très haute saison**

Du 13/07/2019 au 23/08/2019

506.00€**Le prix ne comprend pas**

Linge de maison
Linge de toilette
Draps
Ménage fin de séjour
Chauffage au-delà de 8 kw/jour : 0.12€/kw
Bois (20€ la brouette de 3 jours)
Supplément animal
Taxe de séjour

Options / Suppléments

Supplément animal / jour / animal	5.00€
Draps / lit / change	15.00€
Linge de maison / personne / change	15.00€
Linge de toilette / personne / change	10.00€
Ménage	60.00€

Fourniture Bois

Le propriétaire fournit le bois. Prix Conseillé sur la base de 50 à 70 € la stère. La 1ère flambée est offerte

Equipements extérieurs

- | | | |
|---|--|---|
| <input checked="" type="checkbox"/> Barbecue | <input checked="" type="checkbox"/> Cour | <input checked="" type="checkbox"/> Jardin |
| <input checked="" type="checkbox"/> Maison Individuelle | <input checked="" type="checkbox"/> Parking | <input checked="" type="checkbox"/> Salon de jardin |
| <input checked="" type="checkbox"/> Terrain clos | <input checked="" type="checkbox"/> Terrasse | |

Equipements intérieurs

- | | | |
|---|---|--|
| <input checked="" type="checkbox"/> Cheminée | <input checked="" type="checkbox"/> Combiné congélateur | <input checked="" type="checkbox"/> Congélateur |
| <input checked="" type="checkbox"/> Four | <input checked="" type="checkbox"/> Lave-linge | <input checked="" type="checkbox"/> Lave-vaisselle |
| <input checked="" type="checkbox"/> Lecteur DVD | <input checked="" type="checkbox"/> Micro ondes | <input checked="" type="checkbox"/> Salle de bain |
| <input checked="" type="checkbox"/> Sèche-linge | <input checked="" type="checkbox"/> Télévision | |

Services

- | | | |
|--|---|--|
| <input checked="" type="checkbox"/> A proximité des prop | <input checked="" type="checkbox"/> Equipement bébé | <input checked="" type="checkbox"/> Internet ou Wifi |
| <input checked="" type="checkbox"/> Location draps/linge | | |

Détail des pièces

Niveau	Type de pièce	Surface Literie	Descriptif - Equipement
RDC	Cuisine Salon Salle à Manger	56.00m ²	
1er étage	Salle de Bains	m ²	
1er étage	WC	m ²	
1er étage	Chambre	15.00m ² - 1 lit(s) 140	
1er étage	Chambre	9.00m ² - 1 lit(s) 90 dont 1 lit(s) superposé(s)	
1er étage	Chambre	13.00m ² - 1 lit(s) 140	



Réservation Gîtes de France Dordogne-Périgord



Gîte N°24G493193 - Le Bourg de Blis et Born

Le Bourg - 24330 BASSILLAC ET AUBEROCHE

Édité le 24/07/2019 - Saison 2019



Capacité : 5 personnes

Nombre de chambres : 3

Surface habitable : 110 m²

