



Réservation Gîtes de France Dordogne-Périgord



Gîte N° 24G462 - Veyrieras. Le Merle Bleu

Commune : SAINT-SULPICE-D'EXCIDEUIL

Édité le 07/12/2019 - Saison 2019



Capacité : 4 personnes

Nombre de chambres : 2

Surface habitable : 100 m²



Gîte tout confort dans un cadre verdoyant permettant des promenades en forêt, visites de châteaux et de grottes. Activités de plein air, randonnées, vélorail, marchés fermiers, au gras et à la truffe en hiver et à l'automne, reflétant notre gastronomie du Périgord. Ce gîte est situé à proximité de la rivière Auvézère où vous pourrez pratiquer la pêche, la baignade, le canoë-kayak, des randonnées pédestres, équestres et VTT dans le cadre magnifique de ses gorges étroites et encaissées, au cœur d'une nature

protégée. A 50 km du Centre International de l'Art Pariétal Lascaux 4 à Montignac. Authenticité et traditions culinaires, profitez de ce gîte pour découvrir le Périgord... A 5 km d'Excideuil (Commerces), maison indépendante de 100 m² à proximité de la maison des propriétaires. Rez-de-chaussée : Séjour avec coin-cuisine et salon avec connexion Internet filaire. 1 chambre : 1 lit en 140. Salle d'eau avec WC. Etage : 1 chambre : 1 lit en 140. Salle d'eau avec WC. Chauffage central au fuel. Buanderie. Abri couvert. Terrain non clos. Terrasse couverte. Salon de jardin. Barbecue. Equipement bébé.

Accès Latitude. 45.37028350 - Longitude. 1.01131620

A Thiviers, prendre la D707 direction Lanouaille puis bifurquer à droite par la D77 direction St Sulpice d'Excideuil. Traverser le village et continuer sur la D77 en direction d'excideuil, à 1 km de saint sulpice prendre à droite direction saint germain D76 de prés, 500 m à, droite veyrines .

Carte Michelin : 329
Pli n° : H3



Compléments d'informations

Toutes ces informations ont été communiquées et validées par le propriétaire et ne peuvent en aucun cas mettre en cause les Gîtes de France.

* A défaut de conditions particulières mentionnées sur cette fiche, les conditions générales de location sont applicables.

Propriétaire

Monsieur BOULESTIN Patrick
Veyrieras
24800 SAINT-SULPICE-D'EXCIDEUIL
☎ 0553551949 ☎ 0607081252
✉ patrick.boulestin@wanadoo.fr
🌐 <http://www.giteendordogne.fr>

Remise des clés effectuée par

le propriétaire, M. Patrick Boulestin, sur place au gîte.

Dépôt de garantie

Caution à verser à l'arrivée : 400.00€

Période d'ouverture

Du 05/01/2019 au 04/01/2019

Loisirs à proximité

- 📍 Golf : 10.0 km
- 📍 Pêche : 3.0 km
- 📍 Piscine : 5.0 km
- 📍 Sentiers : Sur Place
- 📍 Canoë-kayak : 10.0 km
- 📍 Plan eau : 25.0 km
- 📍 Gare : 12.0 km
- 📍 Commerce : 3.0 km

Thématiques

- 📍 Bébé bienvenu

Vos hôtes

Nous voulons faire aimer notre Périgord, faire revivre les habitations et participer à redynamiser cette région, ses villages et ses producteurs locaux.

Gîte N°24G462 - Veyrieras. Le Merle Bleu situé à 4.0 km du centre de SAINT-SULPICE-D'EXCIDEUIL

Tarifs à la semaine

Basse saison

 Du 05/01/2019 au 26/04/2019
 Du 05/10/2019 au 03/01/2020

380.00€
Moyenne saison

 Du 27/04/2019 au 28/06/2019
 Du 31/08/2019 au 04/10/2019

450.00€
Tarifs Spécifiques

 Week-end 2 nuits **180.00€**

 Week-end 3 nuits **230.00€**
Haute saison

 Du 29/06/2019 au 12/07/2019
 Du 24/08/2019 au 30/08/2019

550.00€
Très haute saison

Du 13/07/2019 au 23/08/2019

650.00€
Le prix comprend

Linge de maison

Le prix ne comprend pas

 Linge de toilette
 Draps
 Chauffage
 Taxe de séjour

Options / Suppléments

 Draps / lit / change **10.00€**

 Linge de toilette / personne / change **3.00€**

 Chauffage / jour **15.00€**
Equipements extérieurs

- | | | |
|---|---|---|
| <input checked="" type="checkbox"/> Barbecue | <input checked="" type="checkbox"/> Cour | <input checked="" type="checkbox"/> Garage |
| <input checked="" type="checkbox"/> Jardin | <input checked="" type="checkbox"/> Maison Individuelle | <input checked="" type="checkbox"/> Parking |
| <input checked="" type="checkbox"/> Salon de jardin | <input checked="" type="checkbox"/> Terrasse | |

Equipements intérieurs

- | | | |
|---|---|---|
| <input checked="" type="checkbox"/> Combiné congélateur | <input checked="" type="checkbox"/> Four | <input checked="" type="checkbox"/> Lave-linge |
| <input checked="" type="checkbox"/> Lave-vaisselle | <input checked="" type="checkbox"/> Lecteur DVD | <input checked="" type="checkbox"/> Micro ondes |
| <input checked="" type="checkbox"/> Télévision | | |

Services

- | | | |
|--|---|--|
| <input checked="" type="checkbox"/> A proximité des prop | <input checked="" type="checkbox"/> Equipement bébé | <input checked="" type="checkbox"/> Internet ou Wifi |
| <input checked="" type="checkbox"/> Location draps/linge | | |

Détail des pièces

Niveau	Type de pièce	Surface Literie	Descriptif - Equipement
RDC	Cuisine Salon	52.00m ²	
	Salle à Manger		
RDC	Salle d'eau	m ²	
RDC	Chambre	12.00m ² - 1 lit(s) 140 - 1 lit(s) bébé	
1er étage	Salle d'eau	m ²	
1er étage	Chambre	20.00m ² - 1 lit(s) 140	



Réservation Gîtes de France Dordogne-Périgord



Gîte N° 24G462 - Veyrieras. Le Merle Bleu

Commune : SAINT-SULPICE-D'EXCIDEUIL

Édité le 07/12/2019 - Saison 2019



Capacité : 4 personnes

Nombre de chambres : 2

Surface habitable : 100 m²

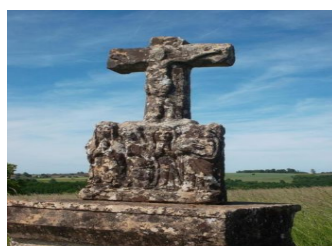
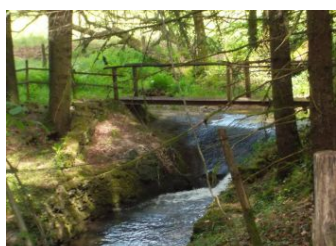
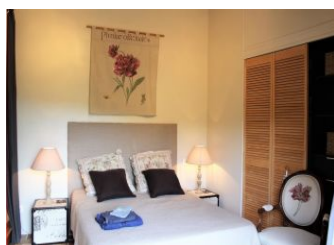
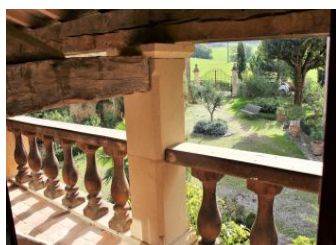
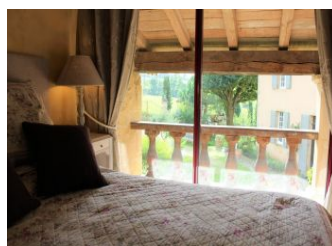
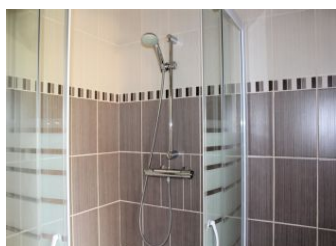
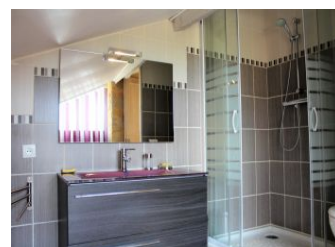

Gîtes de France Dordogne - 74, rue Gambetta 24000 PERIGUEUX

☎ 05.53.35.50.07 ✉ contact@gites-de-france-dordogne.fr 🌐 <https://www.gites-de-france-dordogne.com>